



महाराष्ट्र शासन

EST-2012/CR-113/D-1/Part I
CIVIL BUDGET ESTIMATES

अर्थसंकल्पीय अंदाज

2012-2013

२०१२-२०१३

PART II—DETAILED BUDGET ESTIMATES OF EXPENDITURE

भाग दोन— खर्चाचे तपशीलवार अर्थसंकल्पीय अंदाज

**X-WOMEN AND CHILD DEVELOPMENT
DEPARTMENT**

एक्स— महिला व बालविकास विभाग

*Presented to the Legislature under Article 202(1)
of the Constitution of India*

भारताच्या संविधानाच्या अनुच्छेद २०२(१) अन्वये विधानमंडळास सादर

शासकीय मध्यवर्ती मुद्रणालय, मुंबई

२०१२

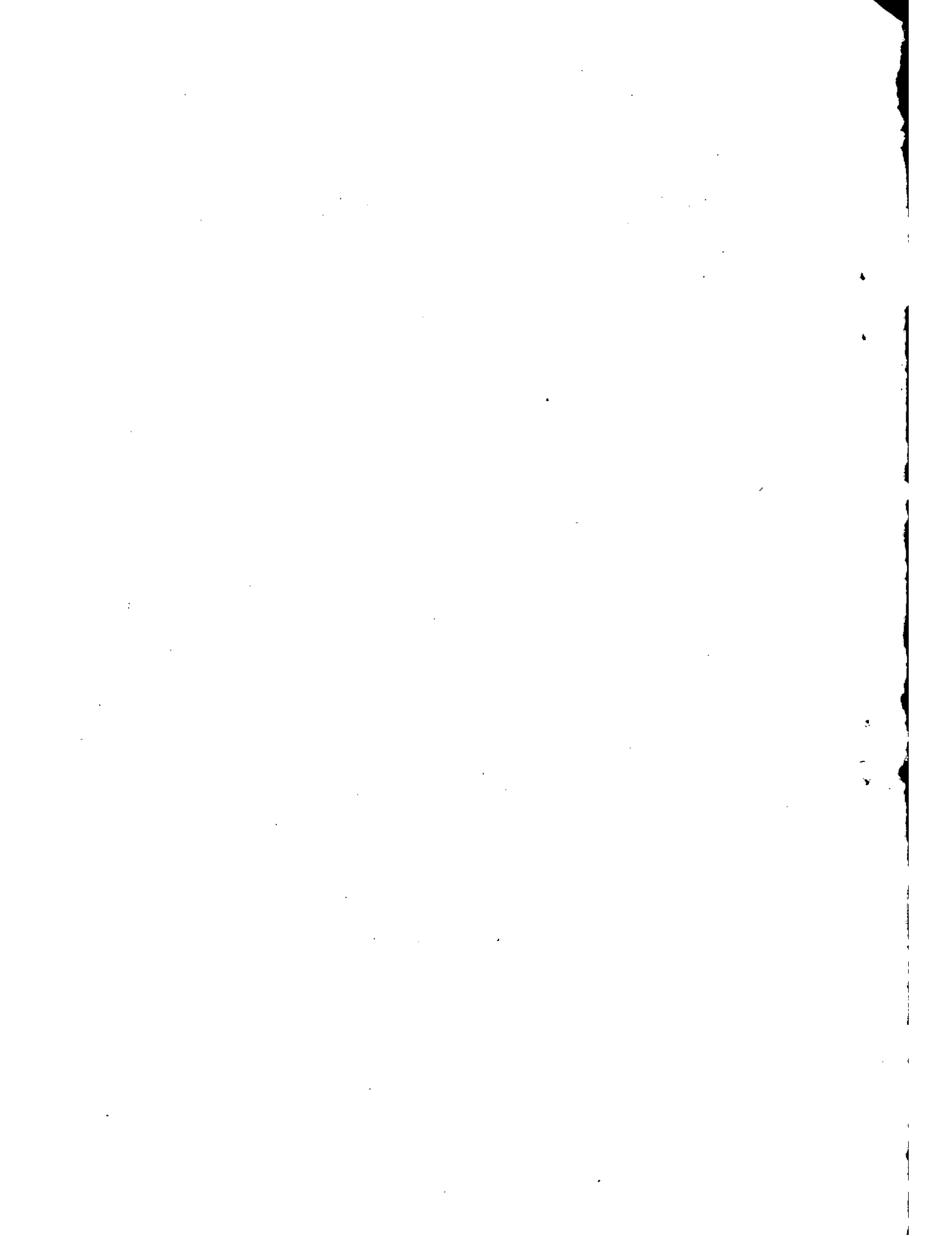

X—WOMEN AND CHILD DEVELOPMENT DEPARTMENT

एक्स—महिला व बालविकास विभाग

EST-2012/CP-113/P-1/Part I

प्रधान शीर्षवार सारांश

(रुपये हज़ारों)

सुधारित अंदाज, २०११-२०१२ Revised Estimates, 2011-2012			अर्थसंकल्पिय अंदाज, २०१२-२०१३ Budget Estimates, 2012-2013			प्रधान शीर्ष
योजनेतर Non-Plan	योजनांतर्गत Plan	एकूण Total	योजनेतर Non-Plan	योजनांतर्गत Plan	एकूण Total	
						ए-महसुली लेख्यावरील खर्च
94,48.74	142,58.98	237,07.72	98,75.36	151,47.40	250,22.76	भारित } २२३५, सामाजिक सुरक्षा व कल्याण दत्तमत
469,10.11	1707,09.17	2176,19.28	523,86.22	1885,53.74	2409,39.96	भारित } २२३६, पोषण आहार दत्तमत
2,41.92	7,50	2,49.42	2,50.68	11,00	2,61.68	भारित } २२५१, सचिवालय-सामाजिक सेवा दत्तमत
						दत्तमत २५१५, इतर ग्रामविकास कार्यक्रम
566,00.77	1849,75.65	2415,76.42	625,12.26	2037,12.14	2662,24.40	भारित } एकूण दत्तमत
566,00.77	1849,75.65	2415,76.42	625,12.26	2037,12.14	2662,24.40	एकूण-ए-महसुली लेख्यावरील खर्च
	8,50	8,50		10,00	10,00	दत्तमत ४२३५, सामाजिक सुरक्षा व कल्याण यांवरील भांडवली खर्च
	66,70.34	66,70.34		75,00.00	75,00.00	दत्तमत ४२३६, पोषण आहार यांवरील भांडवली खर्च
	66,78.84	66,78.84		75,10.00	75,10.00	दत्तमत एकूण-बी-भांडवली लेख्यावरील खर्च
1,79.39		1,79.39	1,65.25		1,65.25	दत्तमत ७६१०, शासकीय कर्मचारी, इत्यादींना कर्जे
1,79.39		1,79.39	1,65.25		1,65.25	दत्तमत एकूण-सी-ऋण शीर्षाखालील खर्च
567,80.16	1916,54.49	2484,34.65	626,77,51	2112,22.14	2738,99,65	भारित } एकूण
567,80.16	1916,54.49	2484,34.65	626,77,51	2112,22.14	2738,99,65	दत्तमत एकूण वेगळ-महिला व बालविकास विभाग

WOMEN AND CHILD DEVELOPMENT DEPARTMENT DEMAND No. X-1
2235, SOCIAL SECURITY AND WELFARE
2236, NUTRITION
2515, OTHER RURAL DEVELOPMENT PROGRAMMES

	Voted	Charged	Total
Gross Total ...	2659,62,72	..	2659,62,72
Deduct Recoveries
Net Total ...	2659,62,72	..	2659,62,72

(Rs. in thousands)

MAJOR HEAD	प्रत्यक्ष रकमा, २०१०-२०११ Actuals, 2010-2011			अर्धसंकल्पित अंदाज, २०११-२०१२ Budget Estimates, 2011-2012		
	योजनेतर Non-Plan	योजनांतर्गत Plan	एकूण Total	योजनेतर Non-Plan	योजनांतर्गत Plan	एकूण Total
2235, Social Security and Welfare ...						
{ Charged ...						
{ Voted ...	86,14,34	86,41,74	172,56,08	87,55,24	146,56,87	234,12,11
2236, Nutrition ...						
{ Charged ...						
{ Voted ...	642,61,67	814,84,02	1457,45,69	469,10,11	1671,45,78	2140,55,89
2515, Other Rural Development Programmes ...						
{ Voted ...						
Net Total ...						
{ Charged ...						
{ Voted ...	728,76,01	901,25,76	1630,01,77	556,65,35	1818,02,65	2374,68,00

२२३५, सामाजिक सुरक्षा व कल्याण .

२२३६, पोषण आहार

२५१५, इतर ग्रामविकास कार्यक्रम

दत्तमत	भारित	एकूण	
2659,62,72	..	2659,62,72	स्थूल बेरीज
..	बजा-बमुली
2659,62,72	..	2659,62,72	निव्वळ बेरीज

(रुपये हजारांत)

सुधारित अंदाज, २०११-२०१२ Revised Estimates, 2011-2012			अर्थसंकल्पीय अंदाज, २०१२-२०१३ Budget Estimates, 2012-2013			प्रधान शीर्ष
योजनेतर Non-Plan	योजनांतर्गत Plan	एकूण Total	योजनेतर Non-Plan	योजनांतर्गत Plan	एकूण Total	
..	एक-सारांश
94,48,74	142,58,98	237,07,72	98,75,36	151,47,40	250,22,76	भारित } २२३५, सामाजिक सुरक्षा व कल्याण
..	दत्तमत }
469,10,11	1707,09,17	2176,19,28	523,86,22	1885,53,74	2409,39,96	भारित } २२३६, पोषण आहार
..	दत्तमत }
..	दत्तमत } २५१५, इतर ग्रामविकास कार्यक्रम
..	भारित }
563,58,85	1849,68,15	2413,27,00	622,61,58	2037,01,14	2659,62,72	दत्तमत } निव्वळ बेरीज

महिला व बालविकास विभाग
मागणी क्रमांक एक्स-१-२२३५, सामाजिक सुरक्षा व कल्याण

X7

(रुपये हजारांत)

सुधारित अंदाज, २०११-२०१२ Revised Estimates, 2011-2012			अर्धसंकल्पित अंदाज, २०१२-२०१३ Budget Estimates, 2012-2013			२२३५, सामाजिक सुरक्षा व कल्याण
योजनेतर Non-Plan	योजनांतर्गत Plan	एकूण Total	योजनेतर Non-Plan	योजनांतर्गत Plan	एकूण Total	
..	एक-सारांश
94,46.74	142,58.98	237,05.72	98,73.36	151,47.40	250,20.76	भारित } ०२, सामाजिककल्याण दत्तमत }
2.00	..	2.00	2.00	..	2.00	दत्तमत ६०-इतर सामाजिक सुरक्षा व कल्याण
..	भारित } एकूण दत्तमत }
94,48.74	142,58.98	237,07.72	98,75.36	151,47.40	250,22.76	एकूण-२२३५, सामाजिक सुरक्षा व कल्याण
94,48.74	142,58.98	237,07.72	98,75.36	151,47.40	250,22.76	टीप.-वरील अंदाजात, ज्यांच्यामुळे खर्च कमी होतो अशा, लेखात समायोजित केलेल्या खाली दर्शविलेल्या वसुलीच्या रकमांचा समावेश होत नाही. या वसुलीच्या रकमांचा तपशील भाग तीनमध्ये दिला आहे.
..	वजा-अतिप्रदानार्ची वसुली
..	दत्तमत एकूण--वसुली
..	भारित } निव्वळ वेरीज दत्तमत }
94,48.74	142,58.98	237,07.72	98,75.36	151,47.40	250,22.76	एकूण-२२३५, सामाजिक सुरक्षा व कल्याण
94,48.74	142,58.98	237,07.72	98,75.36	151,47.40	250,22.76	

133,47.40 .. राज्य योजना
18,00.00 .. केंद्र पुरस्कृत योजना

151,47.40 .. एकूण

महिला व बालविकास विभाग
मागणी क्रमांक एक्स-१

X9

(रुपये हजारोंत)

सुधारित अंदाज, २०११-२०१२ Revised Estimates, 2011-2012			अर्थसंकल्पीय अंदाज, २०१२-२०१३ Budget Estimates, 2012-2013			२२३५, सामाजिक सुरक्षा व कल्याण
योजनांतर्गत Non-Plan	योजनांतर्गत Plan	एकूण Total	योजनांतर्गत Non-Plan	योजनांतर्गत Plan	एकूण Total	
						दोन-तपशील
						०२-समाजकल्याण-
						भारित
						००१ संचालन व प्रशासन
19.57.09	6.75.46	26.32.55	21,70.48	18.90.00	40,60.48	दत्तमत
						भारित
						३०२ बालकल्याण
50.97.36	58,51.75	109,49.11	55,42.23	81,00.00	136,42.23	दत्तमत
11.82.30	76.70.77	88,53.07	11,32.33	51,21.40	62,53.73	१०३ महिलांचे कल्याण
12,01.61		12,01.61	10,19.62		10,19.62	१०४ वृद्ध: विकलांग व निराश्रित व्यक्तींचे कल्याण
2.00		2.00	2.00		2.00	१०६ सुधार सेवा
6.38		6.38	6.70		6.70	८०० इतर खर्च
						भारित
94,46.74	142,58.98	237,05.72	98,73.36	151,47.40	250,20.76	दत्तमत
						एकूण—०२ समाजकल्याण

WOMEN AND CHILD DEVELOPMENT DEPARTMENT
DEMAND No. X-1

(Rs. in thousands)

2235. SOCIAL SECURITY AND WELFARE 02. SOCIAL WELFARE 001. DIRECTION AND ADMINISTRATION	प्रत्यक्ष गणना, २०१०-२०११ Actuals, 2010-2011			अर्थमंकल्पीय अंदाज, २०११-२०१२ Budget Estimates, 2011-2012		
	योजनेतर Non-Plan	योजनांतर्गत Plan	एकूण Total	योजनेतर Non-Plan	योजनांतर्गत Plan	एकूण Total
02. Social Welfare						
001. Direction and Administration						
(01) Directorate of Women and child Welfare						
(01) (01) Directorate of Women and child Welfare						
Voted (2235 207 2)						
01 Salaries	12,27.38	..	12,27.38	14,50.00	..	14,50.00
03 Overtime Allowances	3.21	..	3.21	5.68	..	5.68
06 Telephone, Electricity and Water Charges	19.93	..	19.93	20.60	..	20.60
11 Domestic Travel Expenses	24.91	..	24.91	25.37	..	25.37
13 Office Expenses	68.67	..	68.67	58.39	..	58.39
14 Rent, Rates and Taxes	15.50	..	15.50	18.50	..	18.50
17 Computer Expenses	2.17	..	2.17	2.98	..	2.98
21 Supplies and Materials	30	..	30	1.00	..	1.00
24 Petrol Oil Lubricants
26 Advertising and Publicity	37.90	..	37.90	4.00	..	4.00
28 Professional Services	5	..	5	50	..	50
50 Other Expenditure	1	..	1	25	..	25
51 Motor Vehicles	1.12	..	1.12	44	..	44
Total—(01) (01) { Charged
{ Voted	14,01.15	..	14,01.15	15,87.71	..	15,87.71
(01) (03) Establishment Grants to zilla Parishad under section 183 of the Maharashtra Zilla Parishad and Panchayat Samities Act, 1961. (Local sector) (2235 232 1)						
31 Grant-in-aid (Non-Salary)	15.68	..	15.68	8.67	..	8.67
36 Grant-in-aid (Salary)	3,16.95	..	3,16.95	3,44.61	..	3,44.61
Total—(01) (03)	3,32.63	..	3,32.63	3,53.28	..	3,53.28
Schemes in the Five-Year Plan— State Plan Scheme—						
(01) (04) Directorate of Women and Child Welfare (2235 259 1)						
17 Computer Expenses	30.52	30.52	..	40.00	40.00
26 Advertising and Publicity
50 Other Expenditure	3,16.47	3,16.47	..	3,71.00	3,71.00
Total—(01) (04)	3,46.99	3,46.99	..	4,11.00	4,11.00
(01) (05) Awareness, Publicity, Training and Evaluation (2235 A-901)						
20 Other Administrative Expenses	1,50.00	1,50.00
26 Advertising and Publicity	3,50.00	3,50.00
Total—(01) (05)	5,00.00	5,00.00
Total—001, Direction and Administration { Charged
{ Voted	17,33.78	3,46.99	20,80.77	19,40.99	9,11.00	28,51.99

महिला व बालविकास विभाग
मागणी क्रमांक एक्स-१

X11

(रुपये हजारोंत)

सुधारित अंदाज. २०११-२०१२ Revised Estimates, 2011-2012			अर्थसंकल्पीय अंदाज. २०१२-२०१३ Budget Estimates, 2012-2013			२२३५, सामाजिक सुरक्षा व कल्याण ०२, समाजकल्याण ००१, संचालन व प्रशासन
योजनांतर Non-Plan	योजनांतर्गत Plan	एकूण Total	योजनांतर Non-Plan	योजनांतर्गत Plan	एकूण Total	
14,50.00	..	14,50.00	16,31.40	..	16,31.40	०२ समाजकल्याण ००१-संचालन व प्रशासन- (०१) महिला व बालकल्याण संचालनालय (०१) (०१) महिला, व बालकल्याण संचालनालय दत्तमत (२२३५ २०१ २)
5.68	..	5.68	5.85	..	5.85	०१ वेतन
20.60	..	20.60	22.00	..	22.00	०३ अतिकालिक भत्ता
25.37	..	25.37	25.37	..	25.37	०६ दूरध्वनी, बीज व पाणी शुल्क
58.39	..	58.39	58.39	..	58.39	११ देशांतर्गत प्रवास खर्च
18.50	..	18.50	18.50	..	18.50	१३ कार्यालयीन खर्च
1.00	..	1.00	2.98	..	2.98	१४ भांडेपट्टी व कर
1.00	..	1.00	1.00	..	1.00	१७ संगणक खर्च
..	२१ सामग्री व पुरवठा
3.00	..	3.00	4.00	..	4.00	२४ पेट्रोल, तेल व वंगण
25	..	25	50	..	50	२६ जाहीरगम व प्रसिद्धी
10	..	10	25	..	25	२८ व्यावसायिक सेवा
44	..	44	44	..	44	५० इतर खर्च
..	५१ मोटार वाहने
15,84.33	..	15,84.33	17,70.68	..	17,70.68	भारित } दत्तमत } .. एकूण-(०१) (०१)
8.67	..	8.67	8.67	..	8.67	(०१) (०३) महाराष्ट्र जिल्हा परिषद व पंचायत समिती अधिनियम, १९६१ याच्या कलम १८३ अन्वये जिल्हा परिषदांना आस्थापना अनुदान (स्थानिक क्षेत्र) (२२३५ २३२ १)
3,64.09	..	3,64.09	3,91.13	..	3,91.13	३१ सहायक अनुदान (वेतनेतर) ३६ सहायक अनुदान (वेतन)
3,72.76	..	3,72.76	3,99.80	..	3,99.80	एकूण-(०१) (०३)
..	37.50	37.50	..	40.00	40.00	पंचवार्षिक योजनांतर्गत योजना- ग्राम्य योजनांतर्गत योजना (०१) (०४) महिला व बालकल्याण संचालनालय (२२३५ २५९ १) १७ संगणक खर्च
..	1,69.22	1,69.22	..	3,50.00	3,50.00	२६ जाहीरगती व प्रसिद्धी ५० इतर खर्च
..	2,06.72	2,06.72	..	3,90.00	3,90.00	एकूण-(०१) (०४)
..	1,40.62	1,40.62	..	5,00.00	5,00.00	(०१) (०५) जनजागृती, प्रसिद्धी, प्रशिक्षण आणि मूल्यमापन (२२३५ ए १०१) २० इतर प्रशासनिक खर्च
..	3,28.12	3,28.12	..	10,00.00	10,00.00	२६ जाहीरगती व प्रसिद्धी
..	4,68.74	4,68.74	..	15,00.00	15,00.00	एकूण-(०१) (०५)
19,57.09	6,75.46	26,32.55	21,70.48	18,90.00	40,60.48	भारित } दत्तमत } .. एकूण-००१ संचालन व प्रशासन

WOMEN AND CHILD DEVELOPMENT DEPARTMENT
DEMAND No. X-1

(Rs. in thousands)

2235, SOCIAL SECURITY AND WELFARE 02, SOCIAL WELFARE 102, CHILD WELFARE	प्रत्यक्ष रकमा, २०१०-२०११ Actuals, 2010-2011			अर्थसंकल्पीय अंदाज, २०११-२०१२ Budget Estimates, 2011-2012		
	योजनेतर Non-Plan	योजनांतर्गत Plan	एकूण Total	योजनेतर Non-Plan	योजनांतर्गत Plan	एकूण Total
102—Child Welfare						
(01) Balak Samrudhi Yojana						
(01)(04) Maintenance of Government Certified Homes and Remand Homes under Juvenile Justice Act. (2235 3032)						
01 Salaries	10,00.22	..	10,00.22	14,47.88	..	14,47.88
03 Overtime Allowances	1	..	1
06 Telephone, Electricity and Water Charges	57.92	..	57.92	14.00	..	14.00
11 Domestic Travel Expenses	12.02	..	12.02	13.90	..	13.90
13 Office Expenses	80.28	..	80.28	13.44	..	13.44
14 Rent, Rates and Taxes	1,08.14	..	1,08.14	60.00	..	60.00
19 Diet Charges	3,18.77	..	3,18.77	3,00.84	..	3,00.84
21 Supplies and Materials	96.92	..	96.92	44.00	..	44.00
24 Petrol Oil Lubricants
50 Other Charges	36.15	..	36.15	22.40	..	22.40
51 Motor Vehicle
Total—(01)(04) ...	17,10.43	..	17,10.43	19,16.46	..	19,16.46
(01)(05) Establishment of Maharashtra State Commission for Protection of Child Rights— (2235 A-31 1)						
31 Grants in-Aid (Non-Salary)	10.62	..	10.62	14.68	..	14.68
36 Grants in-Aid (Salary)	19.80	..	19.80	39.60	..	39.60
Total—(01)(05) ...	30.42	..	30.42	54.28	..	54.28
(02) Grant to voluntary agencies						
(02)(03) Grants-in-aid to voluntary agencies Running for the Children... in need of care and Protection— (2235 304 1)						
31 Grants in-Aid (Non-Salary)	15,90.68	..	15,90.68	15,85.50	..	15,85.50
36 Grants in-Aid (Salary)	14,03.73	..	14,03.73	13,03.70	..	13,03.70
Total—(02)(03) ...	29,94.41	..	29,94.41	28,89.20	..	28,89.20
<i>Schemes in the Five-Year Plan—State Plan Schemes</i>						
(05) Non-Institutional Service for destitute children						
(05)(02) Non-Institutional Service for destitute children (2235 114 7)						
31 Grant-in-aid (Non-Salary)	..	17,97.85	17,97.85	..	30,00.00	30,00.00
(05)(03) Grant-in-aid to Zilla Parishad under section 187 of Maharashtra Zilla Parishad and Panchayat Samiti Act, 1961 for Non-Institutional Service for destitute children (2235 332 8)						
31 Grant-in-aid (Non-Salary)

महिला व बालविकास विभाग
मागणी क्रमांक एक्स-१

X13

(रुपये हजारांत)

सुधारित अंदाज, २०११-२०१२ Revised Estimates, 2011-2012			अर्थसंकल्पीय अंदाज, २०१२-२०१३ Budget Estimates, 2012-2013			२२३५, सामाजिक सुरक्षा व कल्याण ०२; समाजकल्याण १०२, बालकल्याण
योजनांतर Non-Plan	योजनांतर्गत Plan	एकूण Total	योजनांतर Non-Plan	योजनांतर्गत Plan	एकूण Total	
13,50.00	..	13,50.00	14,50.00	..	14,50.00	१०२--बालकल्याण (०१) बालक समृद्धी योजना (०१)(०४) बाल न्याय अधिनियमाखालील शासन प्रमाणित गृहे व सुधारगृहे सुरू करणे व त्यांचे परिरक्षण (२२३५ ३०३ २)
..	०१ वेतन
29.90	..	29.90	20.00	..	20.00	०३ अतिकालिक भत्ता
12.50	..	12.50	14.60	..	14.60	०६ दूरध्वनी, वीज व पाणी शुल्क
13.44	..	13.44	14.11	..	14.11	११ देशांतर्गत प्रवास्त खर्च
60.00	..	60.00	60.00	..	60.00	१३ कार्यालयीन खर्च
3,00.84	..	3,00.84	3,15.88	..	3,15.88	१४ भाडेपट्टी व कर
44.00	..	44.00	44.00	..	44.00	१९ आहार खर्च
..	२१ पुरवठा व सामग्री
22.40	..	22.40	22.40	..	22.40	२४ पेट्रोल, तेल व वंगण
..	५० इतर खर्च
..	५१ मोटार वाहने
18,33.08	..	18,33.08	19,40.99	..	19,40.99	.. एकूण--(०१)(०४)
24.68	..	24.68	14.68	..	14.68	(०१)(०५) महाराष्ट्र राज्य बाल हक्क संरक्षण आयोगाची स्थापना (२२३५ अ३१ १)
39.60	..	39.60	50.94	..	50.94	३१ सहायक अनुदान (वेतनेतर)
64.28	..	64.28	65.62	..	65.62	३६ सहायक अनुदान (वेतन)
15,00.00	..	15,00.00	15,85.50	..	15,85.50	.. एकूण--(०१)(०५)
17,00.00	..	17,00.00	19,50.12	..	19,50.12	(०२) स्वयंसेवी संस्थांना सहायक अनुदान (०२)(०३) संगोपन व संरक्षणाची गरज असलेल्या मुलांसाठी संस्था चालविणाऱ्या स्वयंसेवी संस्थांना सहायक अनुदान (२२३५ ३०४ १)
32,00.00	..	32,00.00	35,35.62	..	35,35.62	३१ सहायक अनुदान (वेतनेतर)
..	28,12.50	28,12.50	..	45,00.00	45,00.00	३६ सहायक अनुदान (वेतन)
.. एकूण--(०२)(०३)
..	पंचवार्षिक योजनांतर्गत योजना--राज्य योजनांतर्गत योजना (०५) निराश्रित बालकांसाठी संस्थेचा सेवा (०५)(०२) निराश्रित बालकांसाठी संस्थेचा सेवा (२२३५ ११४ ७) ३१ सहायक अनुदान (वेतनेतर)
..	(०५)(०३) महाराष्ट्र जिल्हा परिषद व पंचायत समिती अधिनियम, १९६१ याच्या कलम १८७ अन्वये जिल्हा परिषदांना निराश्रित बालकांसाठी संस्थेचा सेवेकरिता सहायक अनुदान. (२२३५ ३३२ ८) ३१ सहायक अनुदान (वेतनेतर)

WOMEN AND CHILD DEVELOPMENT DEPARTMENT
DEMAND No. X-1

(Rs. in thousands)

2235. SOCIAL SECURITY AND WELFARE 02. SOCIAL WELFARE 102. CHILD WELFARE 103. WOMEN'S WELFARE	प्रत्यक्ष रकम. २०१०-२०११ Actuals, 2010-2011			अर्थसंकल्पीय अंदाज, २०११-२०१२ Budget Estimates, 2011-2012		
	योजनेतर Non-Plan	योजनांतर्गत Plan	एकूण Total	योजनेतर Non-Plan	योजनांतर्गत Plan	एकूण Total
Scheme in the Five Year Plan						
Centrally Sponsored Scheme						
(10) Central Share for Child and Womens Welfare						
(10)(01) Balika Samrudhi Yojana (2235 296 7)						
50 Other Charges						
(10)(02) Juvenile Justice Programme (Central Share 50%) (2235 310 3)						
31 Grant-in-aid (Non-Salary)		10,33,20	10,33,20		15,00,00	15,00,00
(10)(03) Provision for Women and Child Development Programme as per recommendation of 12th Finance Commission. (2235 331 9)						
31 Grant-in-aid (Non-Salary)						
(10)(04) Juvenile Justice Programme (State Share 50%) (2235 341 7)						
31 Grant-in-aid (Non-Salary)		10,36,36	10,36,36		15,00,00	15,00,00
(11) 12th Finance Commission						
(11)(01) Grant-in-aid to Women and Child Development (2235 327 5)						
31 Grant-in-Aid (Non-Salary)						
Total—102, Child Welfare Voted						
Charged						
Voted	47,35,26	38,67,41	86,02,67	48,59,94	60,00,00	108,59,94
103, Women's Welfare						
(01) Social Support						
(01)(01) Reception Centres, State Homes and Protection Homes.(2235 125 4)						
01 Salaries	5,12,89		5,12,89	6,41,19		6,41,19
03 Overtime Allowances	1		1	1		1
06 Telephone, Electricity and Water Charges	8,91		8,91	7,00		7,00
10 Contractual Services				1,00		1,00
11 Domestic Travel Expenses	3,60		3,60	6,11		6,11
13 Office Expenses	4,42		4,42	7,47		7,47
14 Rent, Rates and Taxes	14,42		14,42	15,00		15,00
19 Diet Charges	56,13		56,13	59,14		59,14
21 Materials and Supplies	14,02		14,02	12,20		12,20
31 Grant-in-Aid (Non-Salary)	3,47		3,47	4,74		4,74
50 Other Charges	12,58		12,58	4,00		4,00
Total—(01)(01) Voted	6,30,45		6,30,45	7,57,86		7,57,86
(02) Assistance to Voluntary Agencies						
(02)(02) Assistance to Voluntary Agencies for running Shelter Home (2235 128 1)						
31 Grant-in-aid (Non-Salary)	29,81		29,81	31,90		31,90
(03) Other Scheme						
(03)(01) Mahila Arthik Vikas Mahamandal— (Women Empowerment) (2235 131 6)						
31 Grant-in-aid (Non-Salary)						
36 Grant-in-aid (Salary)		1,80,00	1,80,00		10,76,00	10,76,00
Total—(03)(01)		1,80,00	1,80,00		10,76,00	10,76,00
(03)(02) Grants-in-aid to Zilla Parishad under Section 187 of Maharashtra Zilla Parishads Act, 1961 for Grant to Mahila Mandal (2235 213 4)						
31 Grant-in-aid (Non-Salary)	96,01		96,01	66,60		66,60

(रुपये हजारोंत)

मुधारित अंदाज, २०११-२०१२ Revised Estimates, 2011-2012			अर्थसंकर्तीय अंदाज, २०१२-२०१३ Budget Estimates, 2012-2013			२२३५, सामाजिक सुरक्षा व कल्याण ०२, समाजकल्याण १०२, बालकल्याण १०३, महिलाकल्याण
योजनांतर्गत Non-Plan	योजनांतर्गत Plan	एकूण Total	योजनांतर्गत Non-Plan	योजनांतर्गत Plan	एकूण Total	
						पंचवार्षिक योजनांतर्गत योजना केंद्र पुनरुत्थित योजना (१०) महिला व बालकल्याण केंद्र हिस्सा (१०)(०१) बालिका समृद्धी योजना (२२३५ २९६ ७) ५० इतर खर्च (१०)(०२) बाल न्याय कार्यक्रम (केंद्र हिस्सा ५० टक्के) (२२३५ ३१० ३) ३१ सहायक अनुदान (वेतनेतर) (१०)(०३) वारगव्या वित्त आयोगाच्या शिफारशीनुसार महिला व बालविकास कार्यक्रमासाठी तरतूद (२२३५ ३३१ ९) ३१ सहायक अनुदान (वेतनेतर) (१०)(०४) बाल न्याय कार्यक्रम (राज्य हिस्सा ५० टक्के) (२२३५ ३४१ ७) ३१ सहायक अनुदान (वेतनेतर) (११) वारगव्या वित्त आयोग (११)(०१) वारगव्या वित्त आयोगाच्या शिफारशीनुसार महिला व बालविकास योजनासाठी सहायक अनुदान (२२३५ ३३७ ५) ३१ सहायक अनुदान (वेतनेतर)
50.97.36	58.51.75	109.49.11	55.42.23	81.00.00	136.42.23	भारत दत्तमत } एकूण--१०२, बालकल्याण
6.41.19		6.41.19	6.79.73		6.79.73	१०३, महिलाकल्याण-- (०१) सामाजिक आधार (०१)(०१) स्वागत केंद्रे, राज्य गृह व संरक्षण गृहे (२२३५ १२५ ४) ०१ वेतन ०३ अतिकालिक भत्ता ०६ दूरध्वनी, वीज व पाणी शुल्क १० कंत्राटी सेवा ११ देशांतर्गत प्रवास खर्च १२ कार्यालयीन खर्च १४ भाडेपट्टी व कर १९ आहार खर्च २१ सामग्री व पुरवठा ३१ सहायक अनुदान (वेतनेतर) ५० इतर खर्च
11.66		11.66	7.00		7.00	
2.80		2.80	1.05		1.05	
6.11		6.11	6.42		6.42	
7.47		7.47	7.84		7.84	
22.29		22.29	15.00		15.00	
1.20.00		1.20.00	62.10		62.10	
20.00		20.00	12.20		12.20	
3.50		3.50	4.74		4.74	
5.00		5.00	4.00		4.00	
8.40.03		8.40.03	8.00.08		8.00.08	दत्तमत एकूण--(०१)(०१)
31.90		31.90	31.90		31.90	(०२) स्वयंसेवी संस्थांना सहाय्य (०२)(०२) आधार गृह चालविण्यासाठी स्वयंसेवी संस्थांना सहाय्य (२२३५ १२८ १) ३१ सहायक अनुदान (वेतनेतर) (०३) इतर योजना (०३)(०१) महिला आर्थिक विकास महामंडळ (महिला सक्षमीकरण) (२२३५ १३१ ६) ३१ सहायक अनुदान (वेतनेतर) ३६ सहायक अनुदान (वेतने)
	10.76.00	10.76.00		12.00.00	12.00.00	
	10.76.00	10.76.00		12.00.00	12.00.00	एकूण--(०३)(०१)
66.60		66.60	66.60		66.60	(०३)(०२) महाराष्ट्र जिल्हा परिषद व पंचायत समिती अधिनियम, १९६१ चाच्या कलम १८७ अन्वये महिला मंडळांना अनुदान देण्यासाठी जिल्हा परिषदांना सहायक अनुदान. (२२३५ २१३ ४) ३१ सहायक अनुदान (वेतनेतर)

WOMEN AND CHILD DEVELOPMENT DEPARTMENT
DEMAND No. X-1

(Rs. in thousands)

2235, SOCIAL SECURITY AND WELFARE 02, SOCIAL WELFARE 103, WOMEN'S WELFARE	प्रत्यक्ष रकमा, २०१०-२०११ Actuals, 2010-2011			अर्थसंकल्पीय अंदाज, २०११-२०१२ Budget Estimates, 2011-2012		
	योजनेतर Non-Plan	योजनांतर्गत Plan	एकूण Total	योजनेतर Non-Plan	योजनांतर्गत Plan	एकूण Total
Schemes in the Five-Year Plan—State Plan Scheme						
(03)(03) Grants-in-aid to Zilla Parishad under Section 187 of Maharashtra Zilla Parishads Act, 1961 for Grants to Mahila Mandals. (2235 132 5)						
31 Grant-in-aid (Non-Salary)						
(03)(07) Grants-in-aid to Zilla Parishad under Section 187 of Maharashtra Zilla Parishads Act, 1961 for Mahila Arthik Vikas Mahamandal— (Women Empowerment) (2235 321 2) (Special Component Plan).						
31 Grant-in-aid (Non-Salary)		2,50,00	2,50,00		2,50,00	2,50,00
Schemes in the Five-Year Plan—State Plan Scheme						
(03)(08) Grants to Mahila Mandals (Paid in Treasury). (2235 322 1) (Special Component Plan)						
31 Grant-in-aid (Non-Salary)						
(03)(09) Grant-in-aid to Zilla Parishad under section 187 of Maharashtra Zilla Parishad and Panchayat Samiti Act 1961 for Mahila Sakshamikaran Yojana. (2235 333 7)						
31 Grant-in-aid (Non-Salary)					1,00,00	1,00,00
(03)(10) Grant-in-aid to Mahila Arthik Vikas Mahamandal to Implement Tejswini Rural Women Empowerment Programme. (2235 A48 5)						
31 Grant-in-aid (Non-Salary)		22,21,99	22,21,99		31,33,50	31,33,50
Schemes in the Five-Year-Plan—State plan Scheme						
(06) Awards of Stipend to Women for Vocational Training						
(06)(01) Grants-in-aid to Zilla Parishad under Section 187 of Maharashtra Zilla Parishads Act, 1961 for Award of Stipend to Women for Vocational Training in various Craft. (2235 136 1)						
34. Scholarships and Stipends						
(06)(02) Grants-in-aid to Zilla Parishad under Section 187 of Maharashtra Zilla Parishads Act, 1961 for Award of Stipend to Women for Vocational Training in various Craft. (Special Component Plan) (2235 323 9)						
34. Scholarships and Stipends		8,39	8,39		8,30	8,30
(07) Individual aid under self employment scheme.						
(07)(01) Grants-in-aid to Zilla Parishad under Section 187 of Maharashtra Zilla Parishads Act, 1961 for Individual aid under self-employment scheme to women (2235 137 2)						
31. Grants-in-aid (Non-Salary)						

(रुपये हजारांत)

सुधारित अंदाज, २०११-२०१२ Revised Estimates, 2011-2012			अर्थसंकल्पीय अंदाज, २०१२-२०१३ Budget Estimates, 2012-2013			२२३५, सामाजिक सुरक्षा व कल्याण ०२, समाजकल्याण १०३, महिलाकल्याण
योजनेतर Non-Plan	योजनांतर्गत Plan	एकूण Total	योजनेतर Non-Plan	योजनांतर्गत Plan	एकूण Total	
						पंचवार्षिक योजनांतर्गत योजना—राज्य योजनांतर्गत योजना (०३) (०३) महिला मंडळांना अनुदान देण्यासाठी महाराष्ट्र जिल्हा परिषद व पंचायत समिती अधिनियम, १९६१ याच्या कलम १८७ अन्वये जिल्हा परिषदांना सहायक अनुदान. (२२३५ १३२ ५)
						३१ सहायक अनुदान (वेतनेतर)
	2,34.37	2,34.37		1,00.00	1,00.00	(०३) (०७) महाराष्ट्र जिल्हा परिषद व पंचायत समिती अधिनियम, १९६१ याच्या कलम १८७ अन्वये महिला आर्थिक विकास महामंडळासाठी जिल्हा परिषदांना अनुदान. (महिला सक्षमीकरण) (विशेष घटक योजना). (२२३५ ३२१ २)
						३१ सहायक अनुदान (वेतनेतर)
						पंचवार्षिक योजनांतर्गत योजना—राज्य योजनांतर्गत योजना (०३) (०८) महिला मंडळांना अनुदान (क्रोपागारातून देव) (२२३५ ३२२ १) (विशेष घटक योजना)
						३१ सहायक अनुदान (वेतनेतर)
	93.75	93.75		1,00.00	1,00.00	(०३) (०९) महाराष्ट्र जिल्हा परिषद पंचायत समिती अधिनियम, १९६१ याच्या कलम १८७ अन्वये जिल्हा परिषदांना, महिला सक्षमीकरण योजनेसाठी सहायक अनुदान. (२२३५ ३३३ ७)
						३१ सहायक अनुदान (वेतनेतर)
	22.43.00	22.43.00		15.00.00	15.00.00	(०३) (१०) तेजस्विनी ग्रामीण महिला सक्षमीकरण कार्यक्रम राबविण्यासाठी महिला आर्थिक विकास महामंडळास सहायक अनुदान (२२३५ ए४८ ५)
						३१ सहायक अनुदान (वेतनेतर)
						पंचवार्षिक योजनांतर्गत योजना—राज्य योजनांतर्गत योजना (०६) व्यवसायाभिमुख प्रशिक्षण घेणाऱ्या महिलांना विद्यावेतन देण्यासाठी अनुदान (०६)(०१) महाराष्ट्र जिल्हा परिषद व पंचायत समिती अधिनियम, १९६१ च्या कलम १८७ अन्वये जिल्हा परिषदांना विविध व्यवसायाभिमुख प्रशिक्षण घेणाऱ्या महिलांना विद्यावेतन देण्यासाठी सहायक अनुदान. (२२३५ १३६ १)
						३४. शिष्यवृत्त्या / विद्यावेतन
						(०६)(०२) महाराष्ट्र जिल्हा परिषद व पंचायत समिती अधिनियम, १९६१ याच्या कलम १८७ अन्वये विविध व्यवसायाभिमुख प्रशिक्षण घेणाऱ्या महिलांना विद्यावेतन देण्यासाठी जिल्हा परिषदांना सहायक अनुदान. (विशेष घटक योजना). (२२३५ ३२३ ९)
	7,78	7,78		32.31	32,31	३४. शिष्यवृत्त्या / विद्यावेतन
						(०७) स्वयंरोजगार योजनेखाली वैयक्तिक सहाय्य देण्यासाठी अनुदान (०७)(०१) महाराष्ट्र जिल्हा परिषद व पंचायत समिती अधिनियम, १९६१ याच्या कलम १८७ अन्वये स्वयंरोजगार योजनेखाली, महिलांना व्यक्तिगत सहाय्य देण्यासाठी जिल्हा परिषदेला सहायक अनुदान. (२२३५ १३७ २)
						३१, सहायक अनुदान (वेतनेतर)

WOMEN AND CHILD DEVELOPMENT DEPARTMENT
DEMAND No. X-1

(Rs. in thousands)

2235. SOCIAL SECURITY AND WELFARE 02. SOCIAL WELFARE 103. WOMEN'S WELFARE	प्रत्यक्ष रकमा. २०१०-२०११ Actuals, 2010-2011			अर्थसंकल्पीय अंदाज, २०११-२०१२ Budget Estimates, 2011-2012		
	योजनेतर Non-Plan	योजनांतर्गत Plan	एकूण Total	योजनेतर Non-Plan	योजनांतर्गत Plan	एकूण Total
(07)(02) Grants-in-aid to Zilla Parishad under Section 187 of Maharashtra Zilla Parishads Act, 1961 for Individual aid under self-employment scheme to women. (Special Component Plan) (2235 324 8)						
31, Grant-in-aid (Non-Salary)	17,00	17,00	..	21,15	21,15
(08) Abolition of dowry system						
(08)(01) Grants-in-aid to Zilla Parishad under Section 187 of Maharashtra Zilla Parishads Act, 1961 for Abolition of dowry system. (2235 138 1)						
26 Advertising and Publicity
31 Grant-in-aid (Non-Salary)	2,49	2,49	..	2,91	2,91
Total—(08)(01)	2,49	2,49	..	2,91	2,91
(08)(03) Abolition of dowry system (2235 325 7) (Special Component Plan)						
31 Grant-in-aid (Non-Salary)
(09) Rehabilitation of Devdasis						
(09)(01) Grants-in-aid to Zilla Parishad under Section 187 of Maharashtra Zilla Parishads Act, 1961 for Schemes for Rehabilitation of Devdasis. (2235 185 3)						
31 Grant-in-aid (Non-Salary)... ..	15,00	..	15,00	15,00	..	15,00
Schemes in the Five Year Plan—State Plan Scheme						
(09)(02) Schemes for Rehabilitation of Devdasis, (2235 139 9)						
31 Grant-in-aid (Non-Salary)
(11) Grants to Maharashtra State women commission						
(11)(01) Grant to Maharashtra State women commission (2235 216 1)						
31 Grant-in-aid (Non-Salary)	26,00	..	26,00	26,00	..	26,00
36 Grant-in-aid (Salary)	76,01	..	76,01	78,41	..	78,41
Total—(11)(01)	1,02,01	..	1,02,01	1,04,41	..	1,04,41
(11)(02) Grant-in-aid to Mahila Arthik Vikas Mahamandal to give Skilled Training to women in the State. (2235 B-067)						
31 Grant-in-aid (Non-Salary)
(13) Marriage allowances to the daughters of widows						
(13)(01) Grants-in-aid to Zilla Parishad under Section 187 of Maharashtra Zilla Parishads Act, 1961 for Marriage allowances towards marriage of daughters of destitute and deserted widows. (2235 147 9)						
31 Grant-in-aid (Non-Salary)	10,54	..	10,54	15,00	..	15,00
(13)(02) Establishment of Women Multipurpose community centres (2235 29 49)						
31 Grant-in-aid (Non-Salary)	6,71	..	6,71	7,00	..	7,00

महिला व बालविकास विभाग
मागणी क्रमांक एक्स-१

X19

(रुपये हजारांत)

सुधारित अंदाज, २०११-२०१२ Revised Estimates, 2011-2012			अर्थसंकल्पीय अंदाज, २०१२-२०१३ Budget Estimates, 2012-2013			२२३५, सामाजिक सुरक्षा व कल्याण ०२, समाजकल्याण १०३, महिलाकल्याण
योजनेतर Non-Plan	योजनांतर्गत Plan	एकूण Total	योजनेतर Non-Plan	योजनांतर्गत Plan	एकूण Total	
	19.82	19.82		63.73	63.73	(०७)(०२) महाराष्ट्र जिल्हा परिषद व पंचायत समिती अधिनियम, १९६१ याच्या कलम १८७ अन्वये स्वयंरोजगार योजनेखाली, महिलांना वैयक्तिक व्यावसायिक आर्थिक सहाय्य देण्यासाठी जिल्हा परिषदांना सहाय्य अनुदान. (विशेष घटक योजना). (२२३५ ३२४ ८)
						३१. सहाय्य अनुदान (वेतनेतर)
	2.72	2.72		15.75	15.75	(०८) हुंडा पद्धतीचे निर्मूलन (०८)(०१) महाराष्ट्र जिल्हा परिषद व पंचायत समिती अधिनियम, १९६१ याच्या कलम १८७ अन्वये हुंडा पद्धत नष्ट करण्यासाठी जिल्हा परिषदांना सहाय्य अनुदान. (२२३५ १३८ १)
						२६. जाहिरात व प्रसिद्धी
						३१. सहाय्य अनुदान (वेतनेतर)
	2.72	2.72		15.75	15.75	एकूण-(०८)(०१)
						(०८)(०३) हुंडा पद्धत नष्ट करणे (२२३५ ३२५ ७) (विशेष घटक योजना)
						३१. सहाय्य अनुदान (वेतनेतर)
15.00		15.00	15.00		15.00	(०९) देवदासींचे पुनर्वसन (०९)(०१) महाराष्ट्र जिल्हा परिषद व पंचायत समिती अधिनियम, १९६१ याच्या कलम १८७ अन्वये देवदासी पुनर्वसन योजनासाठी जिल्हा परिषदांना सहाय्य अनुदान. (२२३५ १८५ ३)
						३१. सहाय्य अनुदान (वेतनेतर)
	1	1				पंचवार्षिक योजनांतर्गत योजना-राज्य योजनांतर्गत योजना (०९)(०२) देवदासी पुनर्वसन योजना (२२३५ १३९ ९)
						३१. सहाय्य अनुदान (वेतनेतर)
26.00		26.00	50.00		50.00	(११) महाराष्ट्र राज्य महिला आयोगाला अनुदान (११)(०१) महाराष्ट्र राज्य महिला आयोगाला अनुदान. (२२३५ २१६ १)
99.29		99.29	1,38.25		1,38.25	३१. सहाय्य अनुदान (वेतनेतर)
						३६. सहाय्य अनुदान (वेतन)
1,25.29		1,25.29	1,88.25		1,88.25	एकूण-(११)(०१)
	2,80.00	2,80.00		3,08.00	3,08.00	(११)(०२) राज्यातील सर्व महिलांना कौशल्य प्रशिक्षण राबविण्याकरिता महिला आर्थिक विकास महामंडळामार्फत अनुदान. (२२३५ वी०६७)
						३१. सहाय्य अनुदान (वेतनेतर)
						(१३) विधवांच्या मुलींना विवाहाकरिता भत्ता
15.00		15.00	15.00		15.00	(१३)(०१) महाराष्ट्र जिल्हा परिषद व पंचायत समिती अधिनियम, १९६१ याच्या कलम १८७ अन्वये निराधार व निराश्रित विधवांच्या मुलींच्या विवाहाकरिता विवाह भत्ता देण्यासाठी जिल्हा परिषदांना सहाय्य अनुदान. (२२३५ १४७ ९)
						३१. सहाय्य अनुदान (वेतनेतर)
7.00		7.00	7.00		7.00	(१३)(०२) महिला बहुउद्देशीय समाज केंद्राची स्थापना (२२३५ २९४ ९)
						३१. सहाय्य अनुदान (वेतनेतर)

WOMEN AND CHILD DEVELOPMENT DEPARTMENT
DEMAND No. X-1

(Rs. in thousands)

2235. SOCIAL SECURITY AND WELFARE 02. SOCIAL WELFARE 103. WOMENS WELFARE	प्रत्यक्ष रकमा, २०१०-२०११ Actuals, 2010-2011			अर्थसंकल्पिय अंदाज, २०११-२०१२ Budget Estimates, 2011-2012		
	योजनेतर Non-Plan	योजनांतर्गत Plan	एकूण Total	योजनेतर Non-Plan	योजनांतर्गत Plan	एकूण Total
(14) Grants to Voluntary Organisation.						
(14)(02) Grants to Voluntary Organisation For Women Multipurpose Community Centre (2235 2573)						
31 Grant-in-aid (Non-Salary)					1	1
(15) Grants to Zilla Parishad						
(15)(02) Grant to Zilla Parishad under section 187 of the Maharashtra Zilla Parishad and Panchayat Samities Act, 1961 for (Local Sector) (Special Component Plan) (2235 236 8)						
31 Grant-in-aid (Non-Salary)						
(15)(03) Grant to Zilla Parishad under section 187 of the Maharashtra Zilla Parishad and Panchayat Samities Act, 1961 for Women and Child Welfare Committee (Local Sector) (Special Component Plan) (2235 326 6)						
31 Grant-in-aid (Non-Salary)		5,33.26	5,33.26		5,19.45	5,19.45
(16) Awards						
(16)(01) Punyashlok Ahilyabai Holkar Award (2235 2448)						
05 Reward-	92.60		92.60	8.50		8.50
(17) Grants to Devdasis						
(17)(01) Grant to Zilla Parishad under section 187 of the Maharashtra Zilla Parishad and Panchayat Samities Act, 1961 for Subsistence Grants to Devdasis. (2235 250 1)						
31 Grant-in-aid (Non-Salary)	2,24.41		2,24.41	1		1
Schemes in the five year plan—						
(18) Centrally Sponsored Scheme for Mahila						
(18)(01) Swayamsiddha Yojana (2235 254 6)						
31 Grant-in-aid (Non-Salary)						
(19) State Plan Schemes for Mahila						
(19)(01) Kamdhenu Yojana (2235 255 5)						
31 Grant-in-aid (Non-Salary)						
(20) Mahila Adhar Vima Yojana						
(20)(01) Jijamata Mahila Adhar Vima Yojana (2235 262 6)						
31 Grant-in-aid (Non-Salary)						
(21) Counselling Centre for Women						
(21)(01) Counselling Centres for Women (2235 3177)						
31 Grant-in-aid (Non-Salary)		73.65	73.65		8,74.55	8,74.55
(22) Marriage allowances to voluntary agencies						
(22)(01) Marriage allowances to voluntary agencies for Marriage of Daughter of Farmers Shubha Mangal Samuhik Vivah Yojana. (2235 3201)						
26 Advertising and Publication						
31 Grant-in-aid (Non-Salary)		10,96.18	10,96.18		14,70.00	14,70.00
Total—(22)(01)		10,96.18	10,96.18		14,70.00	14,70.00

महिला व बालविकास विभाग
मागणी क्रमांक एक्स-१

X21

(रुपये हजारांत)

सुधारित अंदाज, २०११-२०१२ Revised Estimates, 2011-2012			अर्थसंकल्पीय अंदाज, २०१२-२०१३ Budget Estimates, 2012-2013			२२३५, सामाजिक सुरक्षा व कल्याण ०२, समाजकल्याण १०३, महिलाकल्याण
योजनेतर Non-Plan	योजनांतर्गत Plan	एकूण Total	योजनेतर Non-Plan	योजनांतर्गत Plan	एकूण Total	
..	28.33	28.33	(१४) बहुउद्देशीय संस्थांना अनुदान (१४)(०२) महिला बहुउद्देशीय समाज केंद्राकरिता स्वयंसेवी संस्थांना अनुदान (२२३५ २५७ ३) ३१ सहायक अनुदान (वेतनेतर)
..	(१५) जिल्हा परिषदांना अनुदान (१५)(०२) महाराष्ट्र जिल्हा परिषद व पंचायत समिती अधिनियम, १९६१ याच्या कलम १८७ अन्वये जिल्हा परिषदांना योजनांतर्गत अनुदान (स्थानिक क्षेत्र) (विशेष घटक योजना) (२२३५ २३६ ८) ३१ सहायक अनुदान (वेतनेतर)
..	4.86,98	4,86,98	..	10,78,34	10,78,34	(१५)(०३) महाराष्ट्र जिल्हा परिषद व पंचायत समिती अधिनियम, १९६१ याच्या कलम १८७ अन्वये जिल्हा परिषदांना महिला व बालकल्याण समितीसाठी योजनांतर्गत अनुदान (स्थानिक क्षेत्र) (विशेष घटक योजना) (२२३५ ३२६ ६) ३१ सहायक अनुदान (वेतनेतर)
33,50	..	33,50	8,50	..	8,50	(१६) पुरस्कार (१६)(०१) पुण्यश्लोक अहिल्याबाई होळकर पुरस्कार (२२३५ २४४ ८) ०५ वक्षिसे
47,98	..	47,98	(१७) देवदासींना अनुदाने (१७)(०१) महाराष्ट्र जिल्हा परिषद व पंचायत समिती अधिनियम, १९६१ याच्या कलम १८७ अन्वये देवदासींना निर्वाह अनुदान देण्यासाठी जिल्हा परिषदांना सहायक अनुदान. (२२३५ २५० १) ३१ सहायक अनुदान (वेतनेतर)
..	पंचवार्षिक योजनांतर्गत योजना— (१८) केंद्र पुरस्कृत महिला योजना— (१८) (०१) स्वयंसिद्धा योजना (२२३५ २५४ ६) ३१ सहायक अनुदान (वेतनेतर)
..	(१९) राज्य योजनांतर्गत महिला योजना (१९) (०१) कामधेनू योजना (२२३५ २५५ ५) ३१ सहायक अनुदान (वेतनेतर)
..	(२०) महिला आधार विमा योजना (२०) (०१) जीजामाता महिला आधार विमा योजना (२२३५ २६२ ६) ३१ सहायक अनुदान (वेतनेतर)
..	8,19,89	8,19,89	..	4,53,27	4,53,27	(२१) महिलांकरिता समुपदेशन केंद्रे (२१) (०१) महिलांकरिता समुपदेशन केंद्र (२२३५ ३१७ ७) ३१ सहायक अनुदान (वेतनेतर)
..	(२२) स्वयंसेवी संस्थांना विवाह भत्ता. (२२) (०१) शेतकऱ्यांच्या मुलींच्या शुभमंगल सामुहिक विवाह योजनेकरिता (विवाह भत्ता देण्यासाठी) स्वयंसेवी संस्थांना सहायक अनुदान. (२२३५ ३२० १)
..	23,78,12	23,78,12	..	50,00	50,00	२६ जाह्गिरत व प्रसिद्धी ३१ सहायक अनुदान (वेतनेतर)
..	23,78,12	23,78,12	..	50,00	50,00	एकूण—(२२) (०१)

WOMEN AND CHILD DEVELOPMENT DEPARTMENT
DEMAND No. X-1

(Rs. in thousands)

2235, SOCIAL SECURITY AND WELFARE 02. SOCIAL WELFARE 103. WOMEN'S WELFARE 104. WELFARE OF AGED, INFIRM AND DESTITUTE 106. CORRECTIONAL SERVICES	प्रत्यक्ष रकमा. २०१०-२०११ Actuals, 2010-2011			अर्थसंकल्पीय अंदाज. २०११-२०१२ Budget Estimates, 2011-2012		
	योजनातः Non-Plan	योजनांतर्गत Plan	एकूण Total	योजनातः Non-Plan	योजनांतर्गत Plan	एकूण Total
(23) Protection Officer						
(23)(01) Protection Officer (2235 A-857)						
06 Telephone, Electricity and Water Charges					3.56	3.56
10 Contractual Services		16.41	16.41		1,18.80	1,18.80
11 Domestic Travel Expenses					3.56	3.56
13 Office Expenses		13.07	13.07		20.57	20.57
20 Other Administrative Expenses					53.51	53.51
Total—(23)(01)		29.48	29.48		2,00.00	2,00.00
Total-103. Women's Welfare	12,07.54	44,12.44	56,19.98	10,06.28	76,55.87	86,62.15
104. Welfare of aged, infirm and destitute						
(01) Welfare of aged, infirm and destitute						
(01)(01) Beggars Home (22352878)						
01 Salaries	6,05.54		6,05.54	7,17.06		7,17.06
03 Overtime Allowances	27		27	28		28
06 Telephone, Electricity and Water Charges	45.88		45.88	10,00		10,00
11 Domestic Travel Expenses	8.61		8.61	8,10		8,10
13 Office Expenses	9,15		9,15	11,03		11,03
14 Rents, Rates and Taxes	6,78		6,78	7,00		7,00
19 Diet Charges	1,77.94		1,77.94	1,35.06		1,35.06
21 Supplies and Materials	62.54		62.54	33.77		33.77
24 Petrol, Oil, Lubricants						
50 Other Charges	6.83		6.83	6.30		6.30
51 Motor Vehicle				53		53
Total—(01)(01)	9,23.54		9,23.54	9,29.13		9,29.13
(01)(02) Grant to Voluntary Agencies (including grants for work under Beggars Act) (2235288 7)						
31 Grant-in-aid (Non-Salary)	3.00		3.00	6.00		6.00
(01)(03) Permanent Liability Home, Birsi (2235 289 6)						
01 Salaries						
06 Telephone, Electricity and Water Charges						
13 Office Expenses						
19 Diet Charges						
31 Grant-in-aid (Non-Salary)	2.09		2.09	2.52		2.52
Total—(01)(03)	2.09		2.09	2.52		2.52
Total-104. Welfare of Aged Infirm and Distitute ... Voted ...	9,28.63		9,28.63	9,37.65		9,37.65
106 Correctional Services—						
(00)						
(00) (01) Habitual Offenders and Probation of Offenders Scheme (2235 011 3)						
31 Grant-in-Aid (Non Salary)	2.05		2.05	2.00		2.00
Total—106. Correctional Services ... Voted ...	2.05		2.05	2.00		2.00

महिला व बालविकास विभाग
मागणी क्रमांक एक्स-१

X23

(रुपये हजारांत)

सुधारित अंदाज, २०११-२०१२ Revised Estimates, 2011-2012			अर्थसंकल्पीय अंदाज, २०१२-२०१३ Budget Estimates, 2012-2013			२२३५, सामाजिक सुरक्षा व कल्याण ०२, समाजकल्याण १०३, महिला कल्याण १०४, वृद्धविकलांग व निराश्रित व्यक्तींचे कल्याण १०६, सुधार सेवा
योजनेतर Non-Plan	योजनांतर्गत Plan	एकूण Total	योजनेतर Non-Plan	योजनांतर्गत Plan	एकूण Total	
						(२३) संरक्षण अधिकारी (२३) (०१) संरक्षण अधिकारी (२२३५ ए ८५७)
..	3.91	3.91	.. ०६ दूरध्वनी, बीज व पाणीशुल्क
..	1,30.68	1,30.68	.. १० कंत्राटी सेवा
..	3.91	3.91	.. ११ देशांतर्गत प्रवास खर्च
..	22.62	22.62	.. १३ कार्यालयीन खर्च
..	58.88	58.88	.. २० इतर प्रशासनिक खर्च
..	2,20,00	2,20,00	.. एकूण-(२३) (०१)
11,82.30	76,70.77	88,53.07	11,32.33	51,21,40	62,53,73	.. एकूण-१०३ महिलाकल्याण
						१०४, वृद्ध, विकलांग व निराश्रित व्यक्तींचे कल्याण (०१) वृद्ध, विकलांग व निराश्रित व्यक्तींचे कल्याण (०१)(०१) भिक्षेकरी गृह (२२३५ २८७ ८)
7,17.06	..	7,17.06	7,98.68	..	7,98.68	.. ०१ वेतन
28	..	28 ०३ अतिकालिक भत्ता
81.62	..	81.62	10,00	..	10,00	.. ०६ दूरध्वनी, बीज व पाणी शुल्क
10.00	..	10.00	8,51	..	8,51	.. ११ देशांतर्गत प्रवास खर्च
14,74	..	14,74	11,03	..	11,03	.. १३ कार्यालयीन खर्च
7,00	..	7,00	7,00	..	7,00	.. १४ भाडे, पट्टी व कर
2,72.37	..	2,72,37	1,41,81	..	1,41,81	.. १९ आहार खर्च
82,77	..	82,77	33,77	..	33,77	.. २१ पुरवठा व सामग्री
.. २४ पेट्रोल, तेल व वंगण
7,00	..	7,00	6,30	..	6,30	.. ५० इतर खर्च
25	..	25 ५१ मोटार वाहने
11,93.09	..	11,93,09	10,17,10	..	10,17,10	.. एकूण-(०१)(०१)
						(०१)(०२) स्वयंसेवी संस्थांना अनुदान (भिक्षेकर्यांवाचत अधिनियमाखालील क्रमासाठी असलेल्या अनुदानासह) (२२३५ २८८ ७)
6,00	..	6,00 ३१ सहायक अनुदान (वेतनेतर)
..	(०१)(०३) कायम विसावा गृह, विर्सा (२२३५ २८९ ६)
.. ०१ वेतन
.. ०६ दूरध्वनी, बीज व पाणी शुल्क
.. १३ कार्यालयीन खर्च
.. १९ आहार खर्च
2,52	..	2,52	2,52	..	2,52	.. ३१ सहायक अनुदान (वेतनेतर)
2,52	..	2,52	2,52	..	2,52	.. एकूण-(०१)(०३)
12,01,61	..	12,01,61	10,19,62	..	10,19,62	.. एकूण-१०४, वृद्ध, विकलांग व निराश्रित व्यक्तींचे कल्याण
						१०६ सुधार सेवा- (००) (००) (०१) सराईत अपराधी व अपराधी परिबीक्षा योजना (२२३५ ०११ ३)
2,00	..	2,00	2,00	..	2,00	.. ३१ सहायक अनुदान (वेतनेतर)
2,00	..	2,00	2,00	..	2,00	.. दत्तमत .. एकूण-१०६ सुधार सेवा

WOMEN AND CHILD DEVELOPMENT DEPARTMENT
DEMAND No. X-1

(Rs. in thousands)

2235, SOCIAL SECURITY AND WELFARE 02, SOCIAL WELFARE 60, OTHER SOCIAL SECURITY AND WELFARE PROGRAMME 109, PRE-VOCATIONAL TRAINING 800, OTHER EXPENDITURE 104, DEPOSIT	प्रत्यक्ष ग्यका, २०१०-२०११ Actuals, 2010-2011			अर्थसंकल्पीय अंदाज, २०११-२०१२ Budget Estimates, 2011-2012		
	योजनेतर Non-Plan	योजनांतर्गत Plan	एकूण Total	योजनेतर Non-Plan	योजनांतर्गत Plan	एकूण Total
109 Pre-Vocational Training— (00)						
(00)(01) Expansion and Empowerment of Mahatma Gandhi Training Institutio Pune. (2235 A-732)						
17 Computer Expenses	12.00	12.00
20 Other Administrative Expenses	14.90	14.90	..	50.00	50.00
21 Supplies and Materials	28.00	28.00
Total—109 Pre-Vocational Training ... Voted	..	14.90	14.90	..	90.00	90.00
800, Other Expenditure— (01) State						
(01)(05) Repairs of Buildings (2235 224 1) 27 Minor Works ...	6.07	..	6.07	6.38	..	6.38
Total—800,Other Expenditure ...	6.07	..	6.07	6.38	..	6.38
Total—02, Social Welfare
{ Charged
{ Voted ...	86,13,33	86,41,74	172,55,07	87,53,24	146,56,87	234,10,11
60—Other Social Security and Welfare Programme <i>Details—</i>						
104 Deposit—Linked Insurance Scheme for subscribers to the Provident Fund						
(01) Link Insurance Scheme						
(01)(01) Link Insurance Scheme (2235 2252) 50,Other Charges ...	1,01	..	1,01	2,00	..	2,00
Total—60-Other Social Security and Welfare Programme ...	1,01	..	1,01	2,00	..	2,00
Total
{ Charged
{ Voted ...	86,14,34	86,41,74	172,56,08	87,55,24	146,56,87	234,12,11
(03) DETAILS OF RECOVERIES						
(03)(01) Recoveries of Overpayment (2235 226 1) 70,Deduct Recoveries
Total—Recoveries
Net Total
{ Charged
{ Voted ...	86,14,34	86,41,74	172,56,08	87,55,24	146,56,87	234,12,11
2235, Social Security and Welfare—Total ...	86,14,34	86,41,74	172,56,08	87,55,24	146,56,87	234,12,11

महिला व बालविकास विभाग
मागणी क्रमांक एक्स-१

X25

(रुपये हजारांत)

सुधारित अंदाज, २०११-२०१२ Revised Estimates, 2011-2012			अर्धसंकल्पीय अंदाज, २०१२-२०१३ Budget Estimates, 2012-2013			२२३५, सामाजिक सुरक्षा व कल्याण ०२, समाजकल्याण ६०, इतर सामाजिक सुरक्षा व कल्याण कार्यक्रम १०९, व्यवसाय पूर्व प्रशिक्षण ८००, इतर खर्च १०४, टेवी
योजनेतर Non-Plan	योजनांतर्गत Plan	एकूण Total	योजनेतर Non-Plan	योजनांतर्गत Plan	एकूण Total	
..	9.00	9.00	..	1.00	1.00	१०९ व्यवसाय पूर्व प्रशिक्षण (००) (००) (०१) महात्मा गांधी प्रशिक्षण संस्था, पुणे, या संस्थेचा विस्तार आणि सक्षमीकरण (२२३५ ए ७३२)
..	48.00	48.00	..	25.00	25.00	१७ संगणक खर्च
..	4.00	4.00	..	10.00	10.00	२० इतर प्रशासकीय खर्च
..	61.00	61.00	..	36.00	36.00	२१ सामग्री व पुरवठा .. एकूण-१०९, व्यवसाय पूर्व प्रशिक्षण-दत्तमत
6.38	..	6.38	6.70	..	6.70	८००, इतर खर्च— (०१) राज्य (०१)(०५) इमारतींची दुरुस्ती (२२३५ २२४ १) २७ लहान वांधकामे
6.38	..	6.38	6.70	..	6.70	.. एकूण-८००, इतर खर्च
94,46.74	142,58.98	237,05.72	98,73.36	151,47.40	250,20.76	.. भारत } .. दत्तमत } एकूण-०२, समाजकल्याण
2.00	..	2.00	2.00	..	2.00	६०-इतर सामाजिक सुरक्षा व कल्याण कार्यक्रम तपशील— १०४ टेवी-भविष्यनिर्वाह निधीच्या वर्गणीदारांसाठी ठेव संलग्न विमा योजना (०१) ठेवसंलग्न विमा योजना (०१) (०१) ठेवसंलग्न विमा योजना (२२३५ २२५ २) ५०, इतर खर्च
2.00	..	2.00	2.00	..	2.00	.. एकूण-६०-इतर सामाजिक सुरक्षा व कल्याण कार्यक्रम
94,48.74	142,58.98	237,07.72	98,75.36	151,47.40	250,22.76	.. भारत } .. दत्तमत } एकूण
..	(०३) वसुलीचा तपशील (०३)(०१) अतिप्रदानाची वसुली (२२३५ २२६ १) ७० वजा-वसुली
.. एकूण-वसुली
94,48.74	142,58.98	237,07.72	98,75.36	151,47.40	250,22.76	.. भारत } .. दत्तमत } निव्वळ वेगळ
94,48.74	142,58.98	237,07.72	98,75.36	151,47.40	250,22.76	.. एकूण-२२३५, सामाजिक सुरक्षा व कल्याण

WOMEN AND CHILD DEVELOPMENT DEPARTMENT
DEMAND No. X-1—2236, NUTRITION

(Rs. in thousands)

2236, NUTRITION 02, DISTRIBUTION OF NUTRITIOUS FOOD AND BEVERAGES 101, SPECIAL NUTRITION PROGRAMME	प्रत्यक्ष रकमा, २०१०-२०११ Actuals, 2010-2011			अर्थसंकल्पीय अंदाज, २०११-२०१२ Budget Estimates, 2011-2012		
	योजनेतर Non-Plan	योजनांतर्गत Plan	एकूण Total	योजनेतर Non-Plan	योजनांतर्गत Plan	एकूण Total
I—SUMMARY						
02—Distribution of nutritious food and beverages ...						
{ Charged ...						
{ Voted ...	642,61,67	813,13,73	1455,75,40	469,10,11	1668,78,98	2137,89,09
101 Special Nutrition Programme...	642,61,67	813,13,73	1455,75,40	469,10,11	1668,78,98	2137,89,09
80 General ...		1,70,29	1,70,29		2,66,80	2,66,80
2236, Nutrition...						
{ Charged ...						
{ Voted ...	642,61,67	814,84,02	1457,45,69	469,10,11	1671,45,78	2140,55,89
Gross Total—2236 Nutrition	642,61,67	814,84,02	1457,45,69	469,10,11	1671,45,78	2140,55,89
Deduct—Recoveries Expenditure met from State Health and..... Nutrition Fund.						
Net Total...						
{ Charged ...						
{ Voted ...	642,61,67	814,84,02	1457,45,69	469,10,11	1671,45,78	2140,55,89
Total—2236 Nutrition	642,61,67	814,84,02	1457,45,69	469,10,11	1671,45,78	2140,55,89
II—DETAILS						
02—Distribution of Nutritious Food and Beverages						
101—Special Nutritious Programmes—Urban						
(01) Nutritious Programme						
(01). (01) Nutrition Programmes—						
Voted (2236 018 1)						
Charged (2236 049 3)						
01 Salary ...						
02 Wages ...	13,32,45		13,32,45	16,48,83		16,48,83
19 Diet Charges ...	83,58,59		83,58,59	45,24,40		45,24,40
28 Professional and Special Services ...						
50 Other Charges ...						
Total—(01) (01)						
{ Charged ...						
{ Voted ...	96,91,04		96,91,04	61,73,23		61,73,23
State Plan Scheme						
(01) (02) Nutrition Programme for Adolescent Girls (2236 059 1)						
31 Grant-in-aid (Non-Salary) ...		20	20		13,15,00	13,15,00
Schemes in the Five Year Plan—						
State Plan Schemes—						
(01) (04) Integrated Child Development Services Scheme (2236 054 6)						
02 Wages ...		11,17,44	11,17,44		15,48,30	15,48,30
19 Diet Charges ...					74,10,00	74,10,00
50 Other Charges ...						
Total—(01) (04)		11,17,44	11,17,44		89,58,30	89,58,30
State Plan ...		533,76,78				
Centrally Sponsored Scheme ...		1351,76,96				
Total ...		1885,53,74				

महिला व बालविकास विभाग
मागणी क्रमांक एक्स-१-२२३६, पोषणआहार

X27

(रुपये हजारोंत)

सुधारित अंदाज, २०११-२०१२ Revised Estimates, 2011-2012			अर्थसंकल्पीय अंदाज, २०१२-२०१३ Budget Estimates, 2012-2013			२२३६, पोषणआहार ०२, पोषक अन्न व पेये वितरण १०१, विशेष पोषणआहार	
योजनांतर Non-Plan	योजनांतर्गत Plan	एकूण Total	योजनांतर Non-Plan	योजनांतर्गत Plan	एकूण Total		
..	एक-सारांश	
469,10,11	1704,42,73	2173,52,84	523,86,22	1882,86,94	2406,73,16	भारत } दत्तमत	०२ पोषक अन्न व पेये वितरण
469,10,11	1704,42,73	2173,52,84	523,86,22	1882,86,94	2406,73,16	..	१०१, विशेष पोषणआहार कार्यक्रम
..	2,66,44	2,66,44	..	2,66,80	2,66,80	..	८०, सर्वसाधारण
469,10,11	1707,09,17	2176,19,28	523,86,22	1885,53,74	2409,39,96	भारत } दत्तमत	एकूण—२२३६ पोषणआहार
469,10,11	1707,09,17	2176,19,28	523,86,22	1885,53,74	2409,39,96	..	एकूण—२२३६ पोषण आहार
..	वजा-राज्य आरोग्य व पोषणआहार निर्धीतून भागविलेला वसुली खर्च
469,10,11	1707,09,17	2176,19,28	523,86,22	1885,53,74	2409,39,96	भारत } दत्तमत	निव्वळ वेरीज
469,10,11	1707,09,17	2176,19,28	523,86,22	1885,53,74	2409,39,96	..	एकूण—२२३६ पोषण आहार
..	दोन-तपशील	
16,48,83	..	16,48,83	16,48,83	..	16,48,83	०२, पोषक अन्न व पेये वितरण.	
45,24,41	..	45,24,41	50,32,07	..	50,32,07	१०१, विशेष पोषण आहार कार्यक्रम-नागरी	
..	(०१) पोषणआहार कार्यक्रम	
..	(०१) (०१) पोषणआहार कार्यक्रम-	दत्तमत (२२३६ ०१८ १) भारत (२२३६ ०४९ ३)
..	०१ वेतन	
..	०२ मजुरी	
..	१९ आहार खर्च	
..	२८ व्यावसायिक सेवा	
..	५० इतर खर्च	
61,73,24	..	61,73,24	66,80,90	..	66,80,90	भारत } दत्तमत	एकूण-(०१) (०१)
..	राज्य योजनांतर्गत योजना-	
..	(०१) (०२) किशोरवयीन मुलींसाठी पोषणआहार कार्यक्रम (२२३६ ०५९ १)	
..	३१ सहायक अनुदान (वेतनेतर)	
..	पंचवार्षिक योजनांतर्गत योजना-	
..	14,87,60	14,87,60	..	15,48,30	15,48,30	राज्य योजनांतर्गत योजना-	
..	66,14,83	66,14,83	..	60,77,14	60,77,14	(०१) (०४) एकात्मिक बालविकास सेवा योजना (२२३६ ०५४ ६)	
..	०२ मजुरी	
..	१९ आहार खर्च	
..	५० इतर खर्च	
..	81,02,43	81,02,43	..	76,25,44	76,25,44	..	एकूण-(०१) (०४)
						533,76,78	राज्यांतर्गत योजना
						1351,76,96	केंद्र पुरस्कृत योजना
						1885,53,74	एकूण

WOMEN AND CHILD DEVELOPMENT DEPARTMENT
DEMAND No. X-1—2236, NUTRITION

(Rs. in thousands)

2236, NUTRITION 02, DISTRIBUTION OF NUTRITIOUS FOOD AND BEVERAGES 101, SPECIAL NUTRITION PROGRAMME	प्रत्यक्ष रकमा, २०१०-२०११ Actuals, 2010-2011			अर्थसंकल्पीय अंदाज, २०११-२०१२ Budget Estimates, 2011-2012		
	योजनेतर Non-Plan	योजनांतर्गत Plan	एकूण Total	योजनेतर Non-Plan	योजनांतर्गत Plan	एकूण Total
Centrally Sponsored Schemes (Urban)						
(01) (03) Integrated Child Development Services Scheme (2236 051 9) (Centrally Sponsored Schemes 90%)						
01 Salaries	..	24,48,29	24,48,29	..	29,27,34	29,27,34
02 Wages	..	36,24,51	36,24,51	..	40,02,28	40,02,28
03 Overtime Allowances	..	28	28	..	1,01	1,01
06 Telephone, Electricity and Water Charges...	..	12,04	12,04	..	35,46	35,46
11 Domestic Travel Expenses	..	37,74	37,74	..	54,90	54,90
13 Office Expenses	..	1,37,44	1,37,44	..	2,49,66	2,49,66
14 Rent,Rates and Taxes	..	12,09,85	12,09,85	..	15,59,07	15,59,07
17 Computer Expenses	..	56	56	..	10,62	10,62
19 Diet Charges
21 Supplies and Materials	..	2,93,04	2,93,04	..	3,08,07	3,08,07
24 Petrol,Oil Lubricants	..	6,26	6,26	..	16,56	16,56
26 Advertising and Publicity	..	41,85	41,85	..	1,74,24	1,74,24
31 Grant-in-Aid (Non Salary)	..	3,84,18	3,84,18	..	2,58,66	2,58,66
50 Other Charges	..	50,96	50,96	..	99,54	99,54
Total—(01) (03)	..	82,47,00	82,47,00	..	96,97,41	96,97,41
World Bank Assistance Programme—(Urban)						
(01) (05) Integrated Child Development Service Scheme (2236 057 3)						
01 Salaries
02 Wages
11 Domestic Travel Expenses
13 Office Expenses
14 Rent,Rates and Taxes
21 Supplies and Materials
24 Petrol,Oil Lubricants
26 Advertising and Publicity
31 Grant-in-aid (Non-Salary)
50 Other Charges
Total—(01) (05)
(01) (06) Integrated Child Development Service Scheme (Urban) (Central Share 50%) (2236 061 7)						
19 Diet Charges	..	38,64,40	38,64,40	..	93,86,30	93,86,30
(01) (07) Integrated Child Development Service Scheme (Urban) (State Share 50%) (2236 062 6) (Deduct amount from State Health and Nutrition Fund)						
19 Diet Charges	..	35,11,06	35,11,06
State Plan Schemes (Urban)						
(01) (08) Administrative Expenses Integrated Child Development Service Scheme (10% State Share) (2236 138 2)						
01 Salaries	..	29,85	29,85	..	3,25,26	3,25,26
02 Wages	..	90,47	90,47	..	4,44,70	4,44,70
03 Overtime Allowances	11	11
06 Telephone, Electricity and Water Charges	3,94	3,94
11 Domestic Travel Expenses	..	2	2	..	6,10	6,10
13 Office Expenses	27,74	27,74
14 Rent,Rates and Taxes	..	89,10	89,10	..	1,73,23	1,73,23
17 Computer Expenses	1,18	1,18
21 Supplies and Materials	..	18,96	18,96	..	34,23	34,23
24 Petrol,Oil Lubricants	1,84	1,84
26 Advertising and Publicity...	..	8,23	8,23	..	19,36	19,36
31 Grant-in-Aid (Non Salary)	..	23,06	23,06	..	28,74	28,74
50 Other Charges	..	8,52	8,52	..	11,06	11,06
Total—(01) (08)	..	11,17,44	11,17,44	..	89,58,30	89,58,30

महिला व बालविकास विभाग
भागणी क्रमांक एक्स-१-२२३६, पोषणआहार

X29

(रुपये हजारोंत)

सुधारित अंदाज, २०११-२०१२ Revised Estimates, 2011-2012			अर्थसंकल्पिय अंदाज, २०१२-२०१३ Budget Estimates, 2012-2013			२२३६, पोषणआहार ०२, पोषक अन्न व वेद्ये वितरण १०१, विशेष पोषणआहार कार्यक्रम	
योजनेतर Non-Plan	योजनांतर्गत Plan	एकूण Total	योजनेतर Non-Plan	योजनांतर्गत Plan	एकूण Total		
						केंद्र पुरस्कृत योजना (नागरी)	
						(०१) (०३) एकात्मिक बालविकास सेवा योजना	(२२३६ ०५१ ९)
						(केंद्र पुरस्कृत योजना ९० टक्के)	
..	29,27,34	29,27,34	..	29,27,34	29,27,34	०१ वेतन	
..	66,52,68	66,52,68	..	69,25,00	69,25,00	०२ मजुरी	
..	1,01	1,01	..	1,01	1,01	०३ अतिकालिक भत्ता	
..	35,46	35,46	..	35,46	35,46	०६ दूरध्वनी, बीज व पाणी शुल्क	
..	54,90	54,90	..	54,90	54,90	११ देशांतर्गत प्रवास खर्च	
..	2,49,66	2,49,66	..	2,49,66	2,49,66	१३ कार्यालयीन खर्च	
..	15,59,07	15,59,07	..	15,59,07	15,59,07	१४ भाडे, पट्टी व कर	
..	10,62	10,62	..	10,62	10,62	१७ संगणक खर्च	
..	१९ आहार खर्च	
..	3,08,07	3,08,07	..	3,08,07	3,08,07	२१ पुरवठा व सामग्री	
..	16,56	16,56	..	16,56	16,56	२४ पेट्रोल, तेल व वंगण	
..	1,74,24	1,74,24	..	1,74,24	1,74,24	२६ जाहिरात व प्रसिद्धी	
..	2,58,66	2,58,66	..	2,58,66	2,58,66	३१ सहायक अनुदान (वेतनेतर)	
..	99,54	99,54	..	99,54	99,54	५० इतर खर्च	
..	123,47,81	123,47,81	..	126,20,13	126,20,13	एकूण-(०१) (०३)	
						जागतिक बँक सहाय्यित प्रकल्प-(नागरी)	
						(०१)(०५) एकात्मिक बालविकास सेवा योजना	(२२३६ ०५७ ३)
..	०१ वेतन	
..	०२ मजुरी	
..	११ देशांतर्गत प्रवास खर्च	
..	१३ कार्यालयीन खर्च	
..	१४ भाडेपट्टी व कर	
..	२१ पुरवठा व सामग्री	
..	२४ पेट्रोल, तेल व वंगण	
..	२६ जाहिरात व प्रसिद्धी	
..	३१ सहायक अनुदान (वेतनेतर)	
..	५० इतर खर्च	
..	एकूण-(०१) (०५)	
						(०१)(०६) एकात्मिक बालविकास सेवा योजना (नागरी) (केंद्र हिस्सा ५०%)	(२२३६ ०६१ ७)
..	58,41,13	58,41,13	..	66,91,13	66,91,13	१९ आहार खर्च	
..	(०१)(०७) एकात्मिक बालविकास सेवा योजना (नागरी) राज्य हिस्सा	(२२३६ ०६२ ६)
..	(राज्य आरोग्य व पोषणआहार निर्धीतून भागविलेली रक्कम)	
..	१९ आहार खर्च	
						राज्य योजनांतर्गत योजना (नागरी)	
						(०१) (०८) एकात्मिक बालविकास सेवा योजना-अंमलवजावणी व प्रशासकीय खर्च	(२२३६ १३८ २)
						(१०% राज्य हिस्सा)	
..	3,25,26	3,25,26	..	3,25,26	3,25,26	०१ वेतन	
..	4,93,69	4,93,69	..	7,70,00	7,70,00	०२ मजुरी	
..	10	10	..	11	11	०३ अतिकालिक भत्ता	
..	3,73	3,73	..	3,94	3,94	०६ दूरध्वनी, बीज व पाणी शुल्क	
..	5,78	5,78	..	6,10	6,10	११ देशांतर्गत प्रवास खर्च	
..	26,29	26,29	..	27,74	27,74	१३ कार्यालयीन खर्च	
..	1,64,20	1,64,20	..	1,73,23	1,73,23	१४ भाडे, पट्टी व कर	
..	1,11	1,11	..	1,18	1,18	१७ संगणक खर्च	
..	32,09	32,09	..	34,23	34,23	२१ पुरवठा व सामग्री	
..	1,74	1,74	..	1,84	1,84	२४ पेट्रोल, तेल व वंगण	
..	18,15	18,15	..	19,36	19,36	२६ जाहिरात व प्रसिद्धी	
..	26,94	26,94	..	28,74	28,74	३१ सहायक अनुदान (वेतनेतर)	
..	10,36	10,36	..	11,06	11,06	५० इतर खर्च	
..	81,02,43	81,02,43	..	76,25,44	76,25,44	एकूण-(०१) (०८)	

WOMEN AND CHILD DEVELOPMENT DEPARTMENT
DEMAND No. X-1—2236, NUTRITION

(Rs. in thousands)

2236, NUTRITION 02. DISTRIBUTION OF NUTRITIOUS FOOD AND BEVERAGES 101, SPECIAL NUTRITION PROGRAMME	प्रत्यक्ष रकमा, २०१०-२०११ Actuals, 2010-2011			अर्थसंकल्पीय अंदाज, २०११-२०१२ Budget Estimates, 2011-2012		
	योजनेतर Non-Plan	योजनांतर्गत Plan	एकूण Total	योजनेतर Non-Plan	योजनांतर्गत Plan	एकूण Total
(01) (09) Indira Gandhi Matrutva Sahyog Yojana. (2236 152 4)						
31 Grant-in-Aid (Non Salary)
(02) Rajiv Gandhi Scheme						
(02) (02) Rajiv Gandhi Scheme for Empowerment of Adolescent Girls (Rural 50% State Share) (2236 149 1)						
19 Diet Charges
(02) (03) Rajiv Gandhi Scheme for Empowerment of Adolescent Girls (Rural 50% Central Share) (2236 150 6)						
19 Diet Charges
(03) Grant to Zilla Parishad						
(03) (01) Integrated Child Development Service Scheme (2236 002 7) (Local Sector) (Diet and Honorarium).						
02 Wages	70,96.96	..	70,96.96	111,46.46	..	111,46.46
19 Diet Charges	473,20.47	..	473,20.47	295,90.41	..	295,90.41
31 Grant-in-Aid (Non Salary)
50 Other Charges	1,53.20	..	1,53.20	1	..	1
Total—(03) (01) ...	545,70.63	..	545,70.63	407,36.88	..	407,36.88
(04) Centrally Sponsored Scheme—Rural						
(04) (01) Establishment Grant to Zilla Parishads under Section 123 and 261 of the Maharashtra Zilla Parishads and Panchayat Samities Act, 1961. (Local Sector) (2236 007 2) (Centrally Sponsored Schemes 90%)						
31 Grant-in-Aid (Non Salary)	75,42.57	75,42.57	..	101,15.16	101,15.16
36 Grant-in-Aid (Salary)	138,21.43	138,21.43	..	143,31.24	143,31.24
Total—(04) (01)	213,64.00	213,64.00	..	244,46.40	244,46.40
World Bank Assistance—Rural						
(04)(02) Establishment grant to Zilla Parishads under Section 123 and 261 of the Maharashtra Zilla Parishads and Panchayat Samities Act, 1961. (Local Sector) (2236 052 8)						
31, Grant-in-Aid
World Bank Assistance—						
(04) (03) Integrated Child Development Services Scheme (2236 055 5)						
19, Diet Charges.
50 Other Charges.
Total—(04) (03)

महिला व बालविकास विभाग
मागणी क्रमांक एक्स-१-२२३६, पोषणआहार

X31

(रुपये हजारांत)

सुधारित अंदाज, २०११-२०१२ Revised Estimates, 2011-2012			अर्थसंकल्पीय अंदाज, २०१२-२०१३ Budget Estimates, 2012-2013			२२३६, पोषणआहार ०२, पोषक अन्न व पेये वितरण १०१, विशेष पोषणआहार कार्यक्रम	
योजनेतर Non-Plan	योजनांतर्गत Plan	एकूण Total	योजनेतर Non-Plan	योजनांतर्गत Plan	एकूण Total		
..	5.61.00	5.61.00	..	20.84.12	20.84.12	(०१) (०९) इंदिरा गांधी मातृत्व सहायक योजना	(२२३६ १५२ ४)
..	३१ सहायक अनुदान (वेतनेतर)	
..	35.78.85	35.78.85	..	43.57.70	43.57.70	(०२) राजीव गांधी योजना (०२) (०२) किशोरवयीन मुलींच्या सवलतीकरणासाठी राजीव गांधी योजना (ग्रामीण ५०% राज्य हिस्सा)	(२२३६ १४९ १)
..	20.78.85	20.78.85	..	43.57.70	43.57.70	१९ आहार खर्च (०२) (०३) किशोरवयीन मुलींच्या सवलतीकरणासाठी राजीव गांधी योजना (ग्रामीण ५०% केंद्र हिस्सा)	(२२३६ १५० ६)
..	१९ आहार खर्च	
111,46,46	..	111,46,46	111,46,45	..	111,46,45	(०३) जिल्हा परिषदांना अनुदान (०३) (०१) एकात्मिक बालविकास सेवा योजना (नानधन व आहार खर्च)	(२२३६ ००२ ७)
295.90,41	..	295.90,41	345.58,87	..	345.58,87	०२ मजुरी १९ आहार खर्च ३१ सहायक अनुदान (वेतनेतर) ५० इतर खर्च	
..	
..	
407,36,87	..	407,36,87	457,05,32	..	457,05,32	.. एकूण-(०३)(०१)	
..	101,15,16	101,15,16	..	90,00,00	90,00,00	(०४) केंद्र पुरस्कृत योजना - ग्रामीण (०४)(०१) महाराष्ट्र जिल्हा परिषद व पंचायत समिती अधिनियम, १९६१ वाच्या कलम १२३ व २६१ अन्वये जिल्हा परिषदांना आस्थापना अनुदान (स्थानिक क्षेत्र) (केंद्र पुरस्कृत योजना ९० टक्के) (२२३६ ००७ २)	
..	143,31,24	143,31,24	..	143,31,24	143,31,24	३१ सहायक अनुदान (वेतनेतर) ३६ सहायक अनुदान (वेतन)	
..	244,46,40	244,46,40	..	233,31,24	233,31,24	.. एकूण-(०४)(०१)	
..	जागतिक वैंक सहाय्यित प्रकल्प-ग्रामीण (०४)(०२) महाराष्ट्र जिल्हा परिषद व पंचायत समिती अधिनियम १९६१ वाच्या कलम १२३ व २६१ अन्वये जिल्हा परिषदांना आस्थापना अनुदान (स्थानिक क्षेत्र)	(२२३६ ०५२ ८)
..	३१ सहायक अनुदान	
..	जागतिक वैंक सहाय्यित प्रकल्प- (०४)(०३) एकात्मिक बाल विकास सेवा योजना	(२२३६ ०५५ ५)
..	१९, आहार खर्च ५०, इतर खर्च	
.. एकूण-(०४)(०३)	

WOMEN AND CHILD DEVELOPMENT DEPARTMENT
DEMAND No. X-1—2236, NUTRITION

(Rs. in thousands)

2236, NUTRITION 02, DISTRIBUTION OF NUTRITIOUS FOOD AND BEVERAGES 101, SPECIAL NUTRITION PROGRAMME	प्रत्यक्ष रकमा, २०१०-२०११ Actuals, 2010-2011			अर्थसंकल्पीय अंदाज, २०११-२०१२ Budget Estimates, 2011-2012		
	योजनेतर Non-Plan	योजनांतर्गत Plan	एकूण Total	योजनेतर Non-Plan	योजनांतर्गत Plan	एकूण Total
(04) (04) Integrated Child Development Services Scheme (Rural) (Central Share 50%) (2236 063 5)						
19, Diet Charges.		86,75.24	86,75.24		481,75.30	481,75.30
(04) (05) Integrated Child Development Services Scheme (Rural) (State Share 50%) (2236 064 4)						
19, Diet Charges.		83,72.51	83,72.51			
State Plan Scheme (Rural)						
(04) (06) Establishment Grant to Zilla Parishads under Section 123 and 261 of the Maharashtra Zilla Parishads and Panchayat Samities Act, 1961 for Integrated Child Development Service Scheme (10% State Share) (2236 137 3)						
31 Grant-in-Aid (Non Salary)		5,45.60	5,45.60		11,23.90	11,23.90
36 Grant-in-Aid (Salary)		6,46.37	6,46.37		15,92.36	15,92.36
Total—(04) (06) ...		213,64.00	213,64.00		244,46.40	244,46.40
(04) (07) Rajiv Gandhi Scheme for Empowerment of Adolescent Girls (Urban 100% Central Share) (2236 145 3)						
31 Grant-in-Aid (Non Salary)						
(04) (08) Rajiv Gandhi Scheme for Empowerment of Adolescent Girls (Rural 100% Central Share) (2236 146 2)						
31 Grant-in-Aid (Non Salary)						
(04) (09) Rajiv Gandhi Scheme for Empowerment of Adolescent Girls (Urban 50% Central Share) (2236 147 1)						
19, Diet Charges.						
State Plan Scheme (Rural 100%)						
(05) Integrated Child Development Service Scheme						
(05) (02) Integrated Child Development Service Scheme (2236 0063)						
02 Wages		34,50.44	34,50.44		63,62.92	63,62.92
19 Diet Charges.					253,82.00	253,82.00
31 Grant-in-aid						
Total—(05) (02) ...		34,50.44	34,50.44		317,44.92	317,44.92

महिला व बालविकास विभाग
मागणी क्रमांक एक्स-१-२२३६, पोषणआहार

X33

(रुपये हजारांत)

सुधारित अंदाज, २०११-२०१२ Revised Estimates, 2011-2012			अर्थसंकल्पीय अंदाज, २०१२-२०१३ Budget Estimates, 2012-2013			२२३६, पोषणआहार ०२, पोषक अन्न व पेये वितरण १०९, विशेष पोषणआहार कार्यक्रम
योजनेतर Non-Plan	योजनांतर्गत Plan	एकूण Total	योजनेतर Non-Plan	योजनांतर्गत Plan	एकूण Total	
..	318.05,45	318.05,45	..	419.69,45	419.69,45	(०४)(०४) एकात्मिक बाल विकास सेवा योजना (ग्रामीण) (केंद्र हिस्सा ५० टक्के) (२२३६ ०६३ ५) १९, आहार खर्च
..	10.53,65	10.53,65	..	11,23,90	11,23,90	(०४)(०५) एकात्मिक बाल विकास सेवा योजना (ग्रामीण) (राज्य हिस्सा ५० टक्के) (२२३६ ०६४ ४) १९, आहार खर्च
..	15.92,36	15.92,36	..	15,92,36	15,92,36	राज्य योजनांतर्गत योजना (ग्रामीण) (०४)(०६) महाराष्ट्र जिल्हा परिषद व पंचायत समिती अधिनियम १९६१ याच्या कलम १२३ व २१६ अन्वये एकात्मिक बालविकास सेवा प्रकल्पाच्या आस्थापना विषयक वार्षीसाठी जिल्हा परिषदांना अनुदान (१०% राज्य हिस्सा) (२२३६ १३७ ३) ३१ सहायक अनुदान (वेतनेतर)
..	244,46,40	244,46,40	..	233,31,24	233,31,24	३६ सहायक अनुदान (वेतन) एकूण-(०४)(०६)
..	90,10	90,10	..	5,73,80	5,73,80	(०४) (०७) किशोरवयीन मुलींच्या सवलीकरणसाठी राजीव गांधी योजना (नागरी १००% केंद्रपुरस्कृत हिस्सा) (२२३६ १४५ ३) ३१ सहायक अनुदान (वेतनेतर)
..	2,43,95	2,43,95	..	2,12,80	2,12,80	(०४) (०८) किशोरवयीन मुलींच्या सवलीकरणसाठी राजीव गांधी योजना (ग्रामीण १००% केंद्रपुरस्कृत हिस्सा) (२२३६ १४६ २) ३१ सहायक अनुदान (वेतनेतर)
..	7,60,17	7,60,17	..	15,90,34	15,90,34	(०४) (०९) किशोरवयीन मुलींच्या सवलीकरणसाठी राजीव गांधी योजना (नागरी ५०% केंद्रपुरस्कृत हिस्सा) (२२३६ १४७ १) १९, आहार खर्च
..	60,24,03	60,24,03	..	60,00,00	60,00,00	राज्य योजनांतर्गत योजना (ग्रामीण १०० टक्के) (०५) एकात्मिक बाल विकास सेवा योजना (०५) (०२) एकात्मिक बालविकास सेवा योजना (२२३६ ००६ ३) ०२ मजुरी
..	238,82,00	238,82,00	..	202,34,00	202,34,00	१९ आहार खर्च ३१ सहायक अनुदान
..	299,06,03	299,06,03	..	262,34,00	262,34,00	एकूण-(०५) (०२)

WOMEN AND CHILD DEVELOPMENT DEPARTMENT
DEMAND No. X-1—2236, NUTRITION

(Rs. in thousands)

2236, NUTRITION 80, GENERAL 001, DIRECTION AND ADMINISTRATION	प्रत्यक्ष रकमा, २०१०-२०११ Actuals, 2010-2011			अर्थसंकल्पीय अंदाज, २०११-२०१२ Budget Estimates, 2011-2012		
	योजनेतर Non-Plan	योजनांतर्गत Plan	एकूण Total	योजनेतर Non-Plan	योजनांतर्गत Plan	एकूण Total
State Plan Scheme						
(01) (02) Strengthening Commissionerate of Integrated Child Development Service Scheme (10% State Share) (2236 136 4)						
01 Salaries		6,55	6,55		20,45	20,45
03 Overtime Allowances					20	20
06 Telephone, Electricity and Water Charges					1,38	1,38
11 Domestic Travel Expenses...		1	1		88	88
13 Office Expenses					3,00	3,00
17 Computer Expenses					12	12
24 Petrol Oil lubrication					65	65
Total—(01) (02)		6,56	6,56		26,68	26,68
Total—80 General		1,70,29	1,70,29		2,66,80	2,66,80
Total—2236 Nutrition						
{ Charged						
{ Voted	642,61,67	814,84,02	1457,45,69	469,10,11	1671,45,78	2140,55,89
3 Details of Recoveries						
(03) Deduct of Recoveries						
(03)(01) Deduct amount from State Health and Nutrition Fund Non-Plan. (2236 024 1)						
70—Deduct Recoveries						
(03)(02) Deduct amount from State Health and Nutrition Fund Plan. (2236 035 9)						
70—Deduct Recoveries						
Total—Recovery						
Net Total Voted	642,61,67	814,84,02	1457,45,69	469,10,11	1671,45,78	2140,55,89
Total—2236 Nutrition	642,61,67	814,84,02	1457,45,69	469,10,11	1671,45,78	2140,55,89

महिला व बालविकास विभाग
मासिकी क्रमांक एक्स-१-२२३६, पोषण आहार

X37

(रुपये हजारतः)

सुधारित अंदाज, २०११-२०१२ Revised Estimates, 2011-2012			अर्थसंकल्पीय अंदाज, २०१२-२०१३ Budget Estimates, 2012-2013			२२३६, पोषण आहार ८०, सर्वसाधारण ००१, संचालन व प्रशासन
योजनेतर Non-Plan	योजनांतर्गत Plan	एकूण Total	योजनेतर Non-Plan	योजनांतर्गत Plan	एकूण Total	
						राज्य योजनांतर्गत योजना (०१)(०२) एकात्मिक बाल विकास सेवा योजना आयुक्तालयाचे वळकटोकरण (१०% राज्य हिस्सा) (२२३६ १३६ ४)
..	20.45	20.45	..	20.45	20.45	.. ०१ बंटन
..	18	18	..	20	20	.. ०३ अतिकालिक भत्ता
..	1.30	1.30	..	1.38	1.38	.. ०६ दूरध्वनी, वीज व पाणी शुल्क
..	83	83	..	88	88	.. ११ देशांतर्गत प्रवास खर्च
..	2.84	2.84	..	3.00	3.00	.. १३ कार्यालयीन खर्च
..	11	11	..	12	12	.. १७ संगणक खर्च
..	61	61	..	65	65	.. २४ पेट्रोल, तेल व वंगण
..	26.32	26.32	..	26.68	26.68	.. एकूण-(०१)(०२)
..	2,66.44	2,66.44	..	2,66.80	2,66.80	.. एकूण-८० सर्वसाधारण
.. भारत } .. एकूण-२२३६ पोषण आहार
469,10,11	1707,09,17	2176,19,28	523,86,22	1885,53,74	2409,39,96	.. दत्तमत
..	३ (वसुलीचा तपशील) (०३) वजा वसुली (०३) (०१) राज्य आरोग्य व पोषणआहार निधीतून भागविलेली रक्कम योजनेतर (२२३६ ०२४ १) .. १० वजा-वसुली (०३) (०२) राज्य आरोग्य व पोषणआहार निधीतून भागविलेली रक्कम योजनांतर्गत (२२३६ ०३५ ९) .. १० वजा-वसुली
.. एकूण-वसुली
469,10,11	1707,09,17	2176,19,28	523,86,22	1885,53,74	2409,39,96	.. दत्तमत .. निव्वळ वेगळ.
469,10,11	1707,09,17	2176,19,28	523,86,22	1885,53,74	2409,39,96	.. एकूण-२२३६ पोषण आहार

WOMEN AND CHILD DEVELOPMENT DEPARTMENT DEMAND No. X-3

4235, CAPITAL OUTLAY ON SOCIAL SECURITY AND WELFARE

4236, CAPITAL OUTLAY ON NUTRITION

	Voted	Charged	Total
Gross Total ...	75,10,00	..	75,10,00
Deduct Recoveries
Net Total ...	75,10,00	..	75,10,00

(Rs. in thousands)

MAJOR HEAD	प्रत्यक्ष रकमा, २०१०-२०११ Actuals, 2010-2011			अर्थसंकल्पीय अंदाज, २०११-२०१२ Budget Estimates, 2011-2012		
	योजनेतर Non-Plan	योजनांतर्गत Plan	एकूण Total	योजनेतर Non-Plan	योजनांतर्गत Plan	एकूण Total
I—SUMMARY						
4235., Capital Outlay on Social Security and Welfare Voted	10,00	10,00
4236, Capital Outlay on Nutrition Voted	75,00,00	75,00,00
Total Voted	75,10,00	75,10,00

महिला व बालविकास विभाग मागणी क्र. एक्स-३
 ४२३५, सामाजिक सुरक्षा व कल्याण यांवरील भांडवली खर्च
 ४२३६, पोषण आहार यांवरील भांडवली खर्च

दत्तमत	भारित	एकूण	स्थूल वेरीज
75,10.00	..	75,10.00	वजा—वसुली
..	
75,10.00	..	75,10.00	निव्वळ वेरीज

(रुपये हजारांत)

सुधारित अंदाज, २०११-२०१२ Revised Estimates, 2011-2012			अर्थसंकल्पीय अंदाज, २०१२-२०१३ Budget Estimates, 2012-2013			प्रधान शीर्ष
योजनेतर Non-Plan	योजनांतर्गत Plan	एकूण Total	योजनेतर Non-Plan	योजनांतर्गत Plan	एकूण Total	
..	8,50	8,50	..	10,00	10,00	दत्तमत ४२३५, सामाजिक सुरक्षा व कल्याण यांवरील भांडवली खर्च
..	66,70,34	66,70,34	..	75,00,00	75,00,00	दत्तमत ४२३६, पोषण आहार यांवरील भांडवली खर्च
..	66,78,84	66,78,84	..	75,10,00	75,10,00	दत्तमत एकूण

WOMEN AND CHILD DEVELOPMENT DEPARTMENT
DEMAND No. X-3—4235, CAPITAL OUTLAY ON SOCIAL SECURITY AND WELFARE

(Rs. in thousands)

4235. CAPITAL OUTLAY ON SOCIAL SECURITY AND WELFARE 80, GENERAL	-प्रत्यक्ष रकमा, २०१०-२०११ Actuals, 2010-2011			अर्धसंकल्पीय अंदाज, २०११-२०१२ Budget Estimates, 2011-2012		
	योजनेतर Non-Plan	योजनांतर्गत Plan	एकूण Total	योजनेतर Non-Plan	योजनांतर्गत Plan	एकूण Total
I—SUMMARY						
80, General Voted	10,00	10,00
Total— 4235 Capital Outlay on Social Security and Welfare	10,00	10,00
II—DETAILS						
80, General						
190, Investment in Public and Other Undertakings— ...						
Schemes in Five Year Plan—						
State Plan Schemes—						
(00)						
(00)(01) Share Capital Contribution to Mahila Arthika Vikas						
Mahamandal (4235 013 5)						
32 Contribution	10,00	10,00
Centrally Sponsored Scheme—						
(00)(02) Share Capital Contribution to Mahila Arthika Vikas ...						
Mahamandal (4235 014 4)						
32 Contribution
Total—80, General	10,00	10,00
Total—4235, Capital Outlay on Social Security and Welfare	10,00	10,00

State Plan ...	10,00
Centrally Sponsored Scheme
Total ...	10,00

महिला व बालविकास विभाग
मागणी क्रमांक एक्स-३-४२३५, सामाजिक सुरक्षा व कल्याण यांवरील भांडवली खर्च

X43

(रुपये हजारंत)

सुधारित अंदाज, २०११-२०१२ Revised Estimates, 2011-2012			अर्थसंकल्पीय अंदाज, २०१२-२०१३ Budget Estimates, 2012-2013			४२३५, सामाजिक सुरक्षा व कल्याण यांवरील भांडवली खर्च ८०, सर्वसाधारण
योजनेतर Non-Plan	योजनांतर्गत Plan	एकूण Total	योजनेतर Non-Plan	योजनांतर्गत Plan	एकूण Total	
						एक सारांश
..	8,50	8,50	..	10,00	10,00	दत्तमत ८०, सर्वसाधारण
..	8,50	8,50	..	10,00	10,00	—एकूण ४२३५ सामाजिक सुरक्षा व कल्याण यांवरील भांडवली खर्च
						दोन-तपशील
						८०, सर्वसाधारण
						१९०, सार्वजनिक क्षेत्रातील व इतर उपक्रमांतील गुंतवणुका
						पंचवार्षिक योजनांतर्गत योजना—
						राज्य योजनांतर्गत योजना—
						(००)
						(००)(०१) महिला आर्थिक विकास महामंडळाला भाग भांडवली अंशदान (४२३५ ०१३ ५)
..	8,50	8,50	..	10,00	10,00	३२ अंशदाने
						केंद्र पुरस्कृत योजना
						(००)(०२) महिला आर्थिक विकास महामंडळाला भाग भांडवली अंशदान (४२३५ ०१४ ४)
..	३२ अंशदान
..	8,50	8,50	..	10,00	10,00	एकूण—८०, सर्वसाधारण
..	8,50	8,50	..	10,00	10,00	एकूण—४२३५, सामाजिक सुरक्षा व कल्याण यांवरील भांडवली खर्च

10,00

.. राज्य योजना
.. केंद्र पुरस्कृत योजना

10,00

.. एकूण

WOMEN AND CHILD DEVELOPMENT DEPARTMENT
DEMAND No. X-3—4236, CAPITAL OUTLAY ON NUTRITION

(Rs. in thousands)

4236, CAPITAL OUTLAY ON NUTRITION 80, GENERAL	प्रत्यक्ष रकमा, २०१०-२०११ Actuals, 2010-2011			अर्थसंकल्पीय अंदाज, २०११-२०१२ Budget Estimates, 2011-2012		
	योजनेतर Non-Plan	योजनांतर्गत Plan	एकूण Total	योजनेतर Non-Plan	योजनांतर्गत Plan	एकूण Total
I—SUMMARY						
80, General Voted	75,00,00	75,00,00
Total—4236 Capital Outlay on Nutrition	75,00,00	75,00,00
II—DETAILS						
80, General						
800, Other Expenditure—						
Schemes in Five Year Plan—						
State Plan Schemes—						
(00)						
(00)(01) Construction of Anganwadi Centres as per recommendation of the 13th Finance Commission (4236 001 1)						
53 Major Works	75,00,00	75,00,00
(00)(02) Construction of Building Integrated Child Development Service Scheme Project Offices in Naxalite affected District. (4236 002 2)						
53 Major Works
Total—80, General	75,00,00	75,00,00
Total—4236, Capital Outlay on Nutrition	75,00,00	75,00,00

Centrally Sponsored Scheme

महिला व बालविकास विभाग
मागणी क्रमांक एक्स-३-४२३६, पोषण आहार यांचरील भांडवली खर्च

X45

(रुपये हजारांत)

सुधारित अंदाज, २०११-२०१२ Revised Estimates, 2011-2012			अर्थसंकल्पीय अंदाज, २०१२-२०१३ Budget Estimates, 2012-2013			४२३६, पोषण आहार यांचरील भांडवली खर्च ८०, सर्वसाधारण
योजनेतर Non-Plan	योजनांतर्गत Plan	एकूण Total	योजनेतर Non-Plan	योजनांतर्गत Plan	एकूण Total	
..	66,70,34	66,70,34	..	75,00,00	75,00,00	एक सारांश दत्तमत ८०, सर्वसाधारण
..	66,70,34	66,70,34	..	75,00,00	75,00,00	एकूण ४२३६ पोषण आहार यांचरील भांडवली खर्च
..	63,75,00	63,75,00	..	75,00,00	75,00,00	दोन-तपशील ८०, सर्वसाधारण ८००, इतर खर्च पंचवार्षिक योजनांतर्गत योजना— राज्य योजनांतर्गत योजना— (००) (००)(०१) १३ व्या वित्त आयोगाच्या शिफारशीनुसार अंगणवाडी केंद्राचे बांधकाम (४२३६ ००१ १) ५३, मोठी बांधकामे
..	2,95,34	2,95,34	(००)(०२) नक्षलग्रस्त जिल्ह्यामधील एकात्मिक बालविकास सेवा योजनेच्या कार्यालयसाठी इमारतीचे बांधकाम. (४२३६ ००२ २) ५३ मोठी बांधकामे
..	66,70,34	66,70,34	..	75,00,00	75,00,00	एकूण—८०, सर्वसाधारण
..	66,70,34	66,70,34	..	75,00,00	75,00,00	एकूण—४२३६, पोषण आहार यांचरील भांडवली खर्च

केंद्र पुरस्कृत योजना

WOMEN AND CHILD DEVELOPMENT DEPARTMENT
DEMAND No. X-4—7610, LOANS TO GOVERNMENT SERVANTS, ETC.

	Voted	Charged	Total
Gross Total ...	1,65.25	..	1,65.25
Deduct Recoveries
Net Total ...	1,65.25	..	1,65.25

(Rs. in thousands)

7610, LOANS TO GOVERNMENT SERVANTS ETC	प्रत्यक्ष रकमा. २०१०-२०११ Actuals. 2010-2011			अर्धसंकल्पिय अंदाज. २०११-२०१२ Budget Estimates. 2011-2012		
	योजनेतर Non-Plan	योजनांतर्गत Plan	एकूण Total	योजनेतर Non-Plan	योजनांतर्गत Plan	एकूण Total
I—SUMMARY-II—DETAILS						
201, House Building Advances etc. (00) (00)(01) House Building Advances etc. (7610 147 7) 55 Loans and Advances ...	1,08.47	..	1,08.47	1,40.00	..	1,40.00
202, Advances for purchase of Motor conveyance (00) (00)(01) Advances for purchase of Motor conveyance (7610 148 6) 55 Loans and Advances	14.31	..	14.31	18.15	..	18.15
203, Advances for purchase of Other conveyance (00) (00)(01) Advances for purchase of Other conveyance (7610 1495) 55 Loans and Advances	10	..	10	25	..	25
204, Advances for Purchase of Computer (00) (00)(01) Advances for Purchase Personal Computer (7610 193 1) 55 Loans and Advances ...	10.60	..	10.60	20.99	..	20.99
Total —7610, Loans to Government Servant, etc. ...	1,33,48	..	1,33,48	1,79,39	..	1,79,39

मागणी क्रमांक एक्स-४(७६१०, शासकीय कर्मचारी, इत्यादींना कर्जे

दत्तमत	भारित	एकूण	
1,65.25	..	1,65.25	.. स्थूल वेरीज
.. वजा—वसुली
1,65.25	..	1,65.25	.. निव्वळ वेरीज

(रुपये हजारांत)

सुधारित अंदाज, २०००६-२००७ Revised Estimates, 2011-2012			अर्थसंकल्पीय अंदाज, २०१२-२०१३ Budget Estimates, 2012-2013			७६१०, शासकीय कर्मचारी, इत्यादींना कर्जे
योजनेतर Non-Plan	योजनांतर्गत Plan	एकूण Total	योजनेतर Non-Plan	योजनांतर्गत Plan	एकूण Total	
						एक-सारांश व दोन-तपशील
1,40.00	..	1,40.00	1,25.00	..	1,25.00	२०१, घरबांधणी अग्रिने, इत्यादी (००) (००) (०१) घरबांधणी अग्रिने, इत्यादी (७६१० १४७ ७) .. ५५, कर्जे व आगाऊ रकमा
18,15	..	18,15	20,00	..	20,00	२०२, नोटार वाहनाच्या खरेदी अग्रिने (००) (००) (०१) नोटार वाहनाच्या खरेदी अग्रिने (७६१० १४८ ६) .. ५५, कर्जे व आगाऊ रकमा
25	..	25	25	..	25	२०३, इतर वाहनांच्या खरेदी अग्रिने (००) (००) (०१) इतर वाहनांच्या खरेदी अग्रिने (७६१० १४९ ५) .. ५५, कर्जे व आगाऊ रकमा
20,99	..	20,99	20,00	..	20,00	२०४, संगणक खरेदी अग्रिने (००) (००) (०१) स्वीय संगणक खरेदी अग्रिने (७६१० १९३ १) .. ५५, कर्जे व आगाऊ रकमा
1,79,39	..	1,79,39	1,65,25	..	1,65,25	.. एकूण—७६१०, शासकीय कर्मचारी, इत्यादींना कर्जे.

